ICH HOFFE NUR AUF GNADE

(♩ = ca. 108)

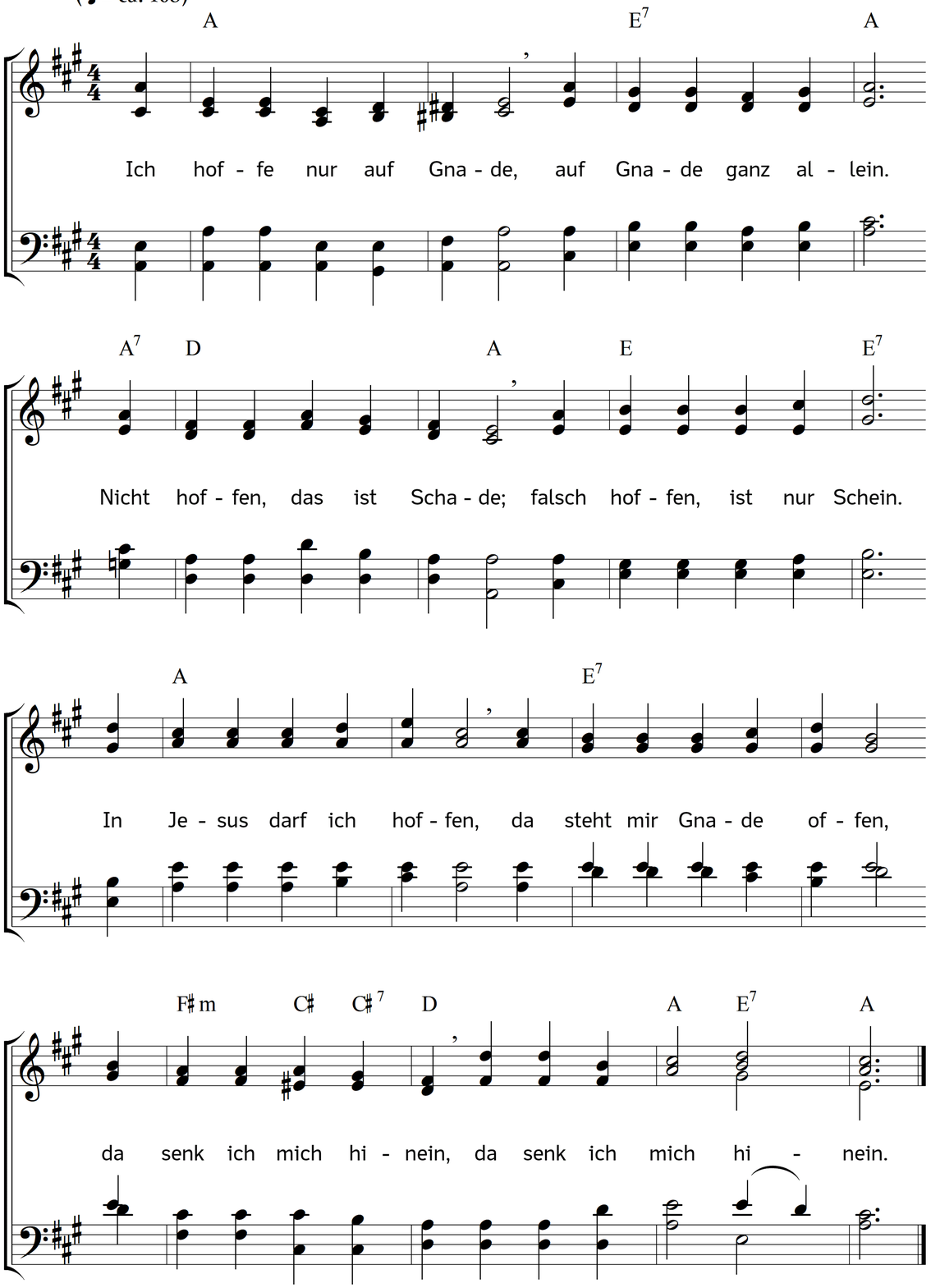

2. Die Sünde kann mich quälen;
doch Jesus tilget sie.
Die Gnade sagt der Seelen:
Sieh, Jesus ist allhie!
auf diesen kannst du hoffen;
die Wunden stehn dir offen
und du wirst heil durch sie,
und du wirst heil durch sie.

3. Das Kreuz kann mich noch drücken,
weil ich im Kreuze bin;
der Tod kann mich bestricken,
doch dies ist auch Gewinn.
In Jesus darf ich hoffen,
der Himmel steht mir offen,
die Gnade bringt mich hin,
die Gnade bringt mich hin.

4. So preis ich Jesu Gnade,
auf der mein Hoffen ruht,
zwar auf dem Pilgrimspfade,
doch mit getrostem Mut;
dort wird erfüllt das Ganze,
wenn man in Zions Glanze
ihm ewig Ehre tut,
ihm ewig Ehre tut.

Text: Philipp Friedrich Hiller. Musik: Johannes Thomas Rüegg.
Copyright © 2020 Johannes Thomas Rüegg. Quelle: www.christmysong.com/2130/