SÖRJ FÖR MIG, O FADER, KÄR!

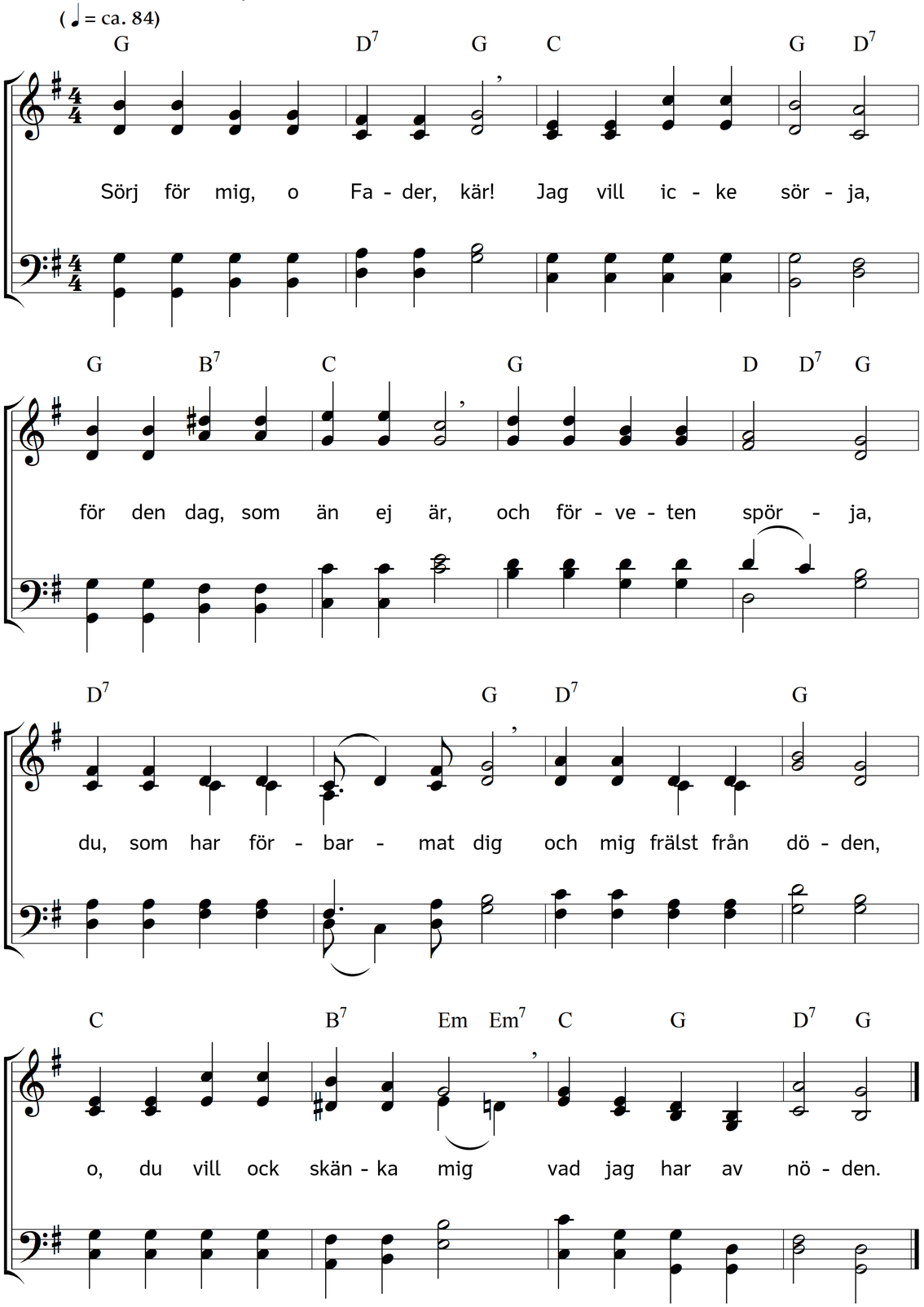

2. Hjälp mig, att jag kropp och själ
dig som offer giver
och att jag i ve och väl
alltid din förbliver!
Hjälp mig vandra i ditt ord
och mitt dop betänka!
Värdes mig vid Jesu bord
nya krafter skänka!

3. Skydda, Herre, hus och hem;
sörj du för de mina,
vårda och välsigna dem,
fostra dem till dina!
Sörj ock för vår överhet;
sörj för dem, som lära;
sörj för, att med idoghet
vi oss redligt nära!

4. Sörj för dem, o själavän,
som dig ren tillhöra;
uppsök dem, som du ej än
fått till dina göra;
dem som lida brist och nöd,
vi dig anbefalla.
Giv oss alltid dagligt bröd!
Fader, sörj för alla!

5. När du lägger bördor på,
hjälp mig tålig vara!
Låt mig i din tjänst få gå,
tills jag hän skal fara
och får lägga ned min stav!
Sörj då för, att livet
ovan synd och död och grav
evigt blir mig givet.

Text: Ludämilia Elisabeth von Schwarzburg-Rudolstadt.
Översättning: Uddo Lechard Ullman. Musik: Johannes Thomas Rüegg.
Copyright © 2020 Johannes Thomas Rüegg. Källa: www.christmysong.com/2132/