TROSTLIED

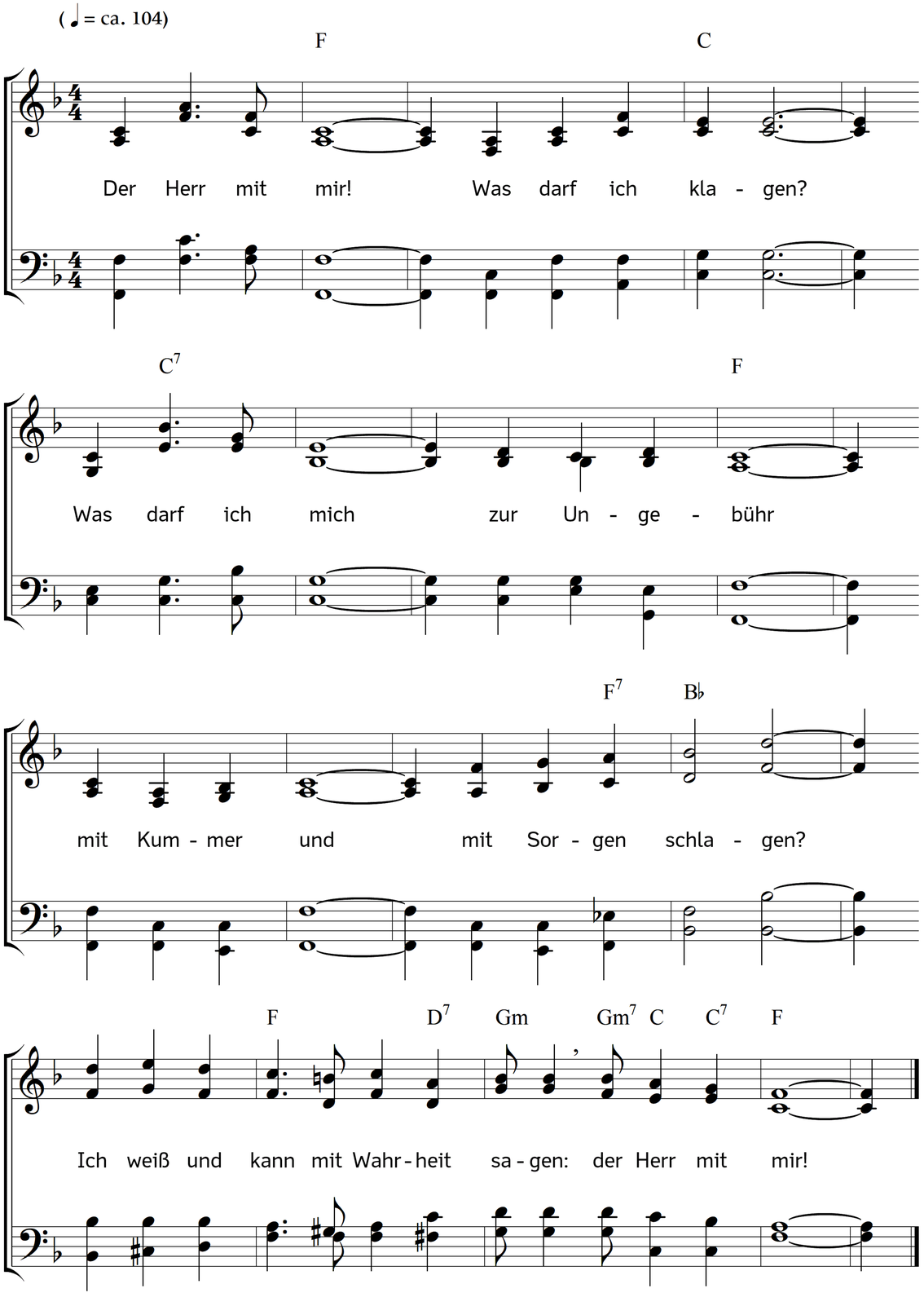

2. Der Herr mit mir, der mich erschaffen!
Ach Trost! Gott spricht: ich bin mit dir.
Er stellet seine güldnen Waffen
um mich im Wachen und im Schlafen:
der Herr mit mir!

3. Der Herr mit mir, der mich erkaufet,
der mir auftut die Himmelstür,
auf dessen Tod ich bin getaufet,
und der sein Wohltun stets mir haufet:
der Herr mit mir!

4. Der Herr mit mir, der mich erkoren
zu seinem Kinde für und für,
der mich hier wieder hat geboren
und nimmer lässet sein verloren:
der Herr mit mir!

5. Der Herr mit mir! sind gleich zur Stelle
und trachten nach mir, wie ich spür,
Welt, Sünde, Satan, Tod und Hölle,
sie stürzt und mir hilft mein Geselle:
der Herr mit mir!

6. Der Herr mit mir! Ihm will ich trauen,
Er ist mein Trost, Hilf, Schutz und Zier,
sein Angesicht hoff ich zu schauen:
ei vor wem sollte mir nun grauen?
Der Herr mit mir!

7. Der Herr mit mir, wenn mich umgeben
die Glücks- und Unglückswinde hier,
der Herr mit mir in Angst und Beben,
der Herr mit mir im Tod und Leben,
der Herr mit mir!

8. Der Herr mit mir, wenn ich ihn frage
und zu ihm seufze mit Begier:
der Herr mit mir am jüngsten Tage,
der Herr mit mir! mit ihm ich's wage,
der Herr mit mir!

Text: Ludämilia Elisabeth von Schwarzburg-Rudolstadt. Musik: Johannes Thomas Rüegg.
Copyright © 2020 Johannes Thomas Rüegg. Quelle: www.christmysong.com/2140/