RÄDS EJ BEKÄNNA KRISTI NAMN

(♩ = ca. 84)

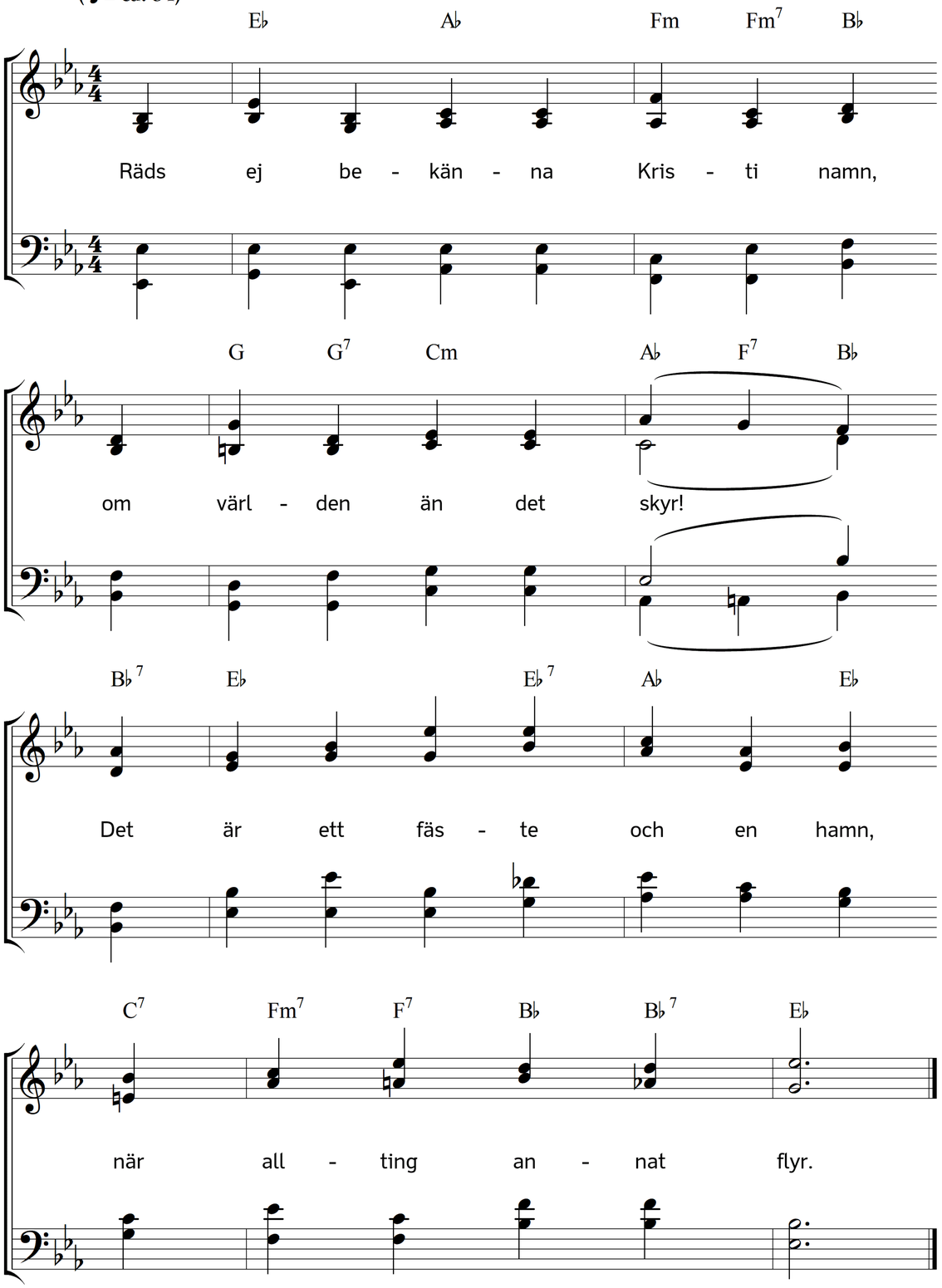

2. Blygs ej vid Kristi ord, ty vet,
att därutinnan bor
Guds kraft till frid och salighet
för var och en, som tror!

3. Vik ej från Kristi kors! Det är
för världen dårskap blott,
men åt Guds trogne det beskär
en oförgänglig lott.

4. Bevara som din högsta skatt
vad Kristi kärlek gav!
I livets dag, i dödens natt
han är ditt ljus, din stav.

Text: Erik Natanael Söderberg. Musik: Johannes Thomas Rüegg.
Copyright © 2020 Johannes Thomas Rüegg. Källa: www.christmysong.com/2153/