O SALIG FRYD, VOR JESUS ER OPSTANDEN

(♩ = ca. 144)

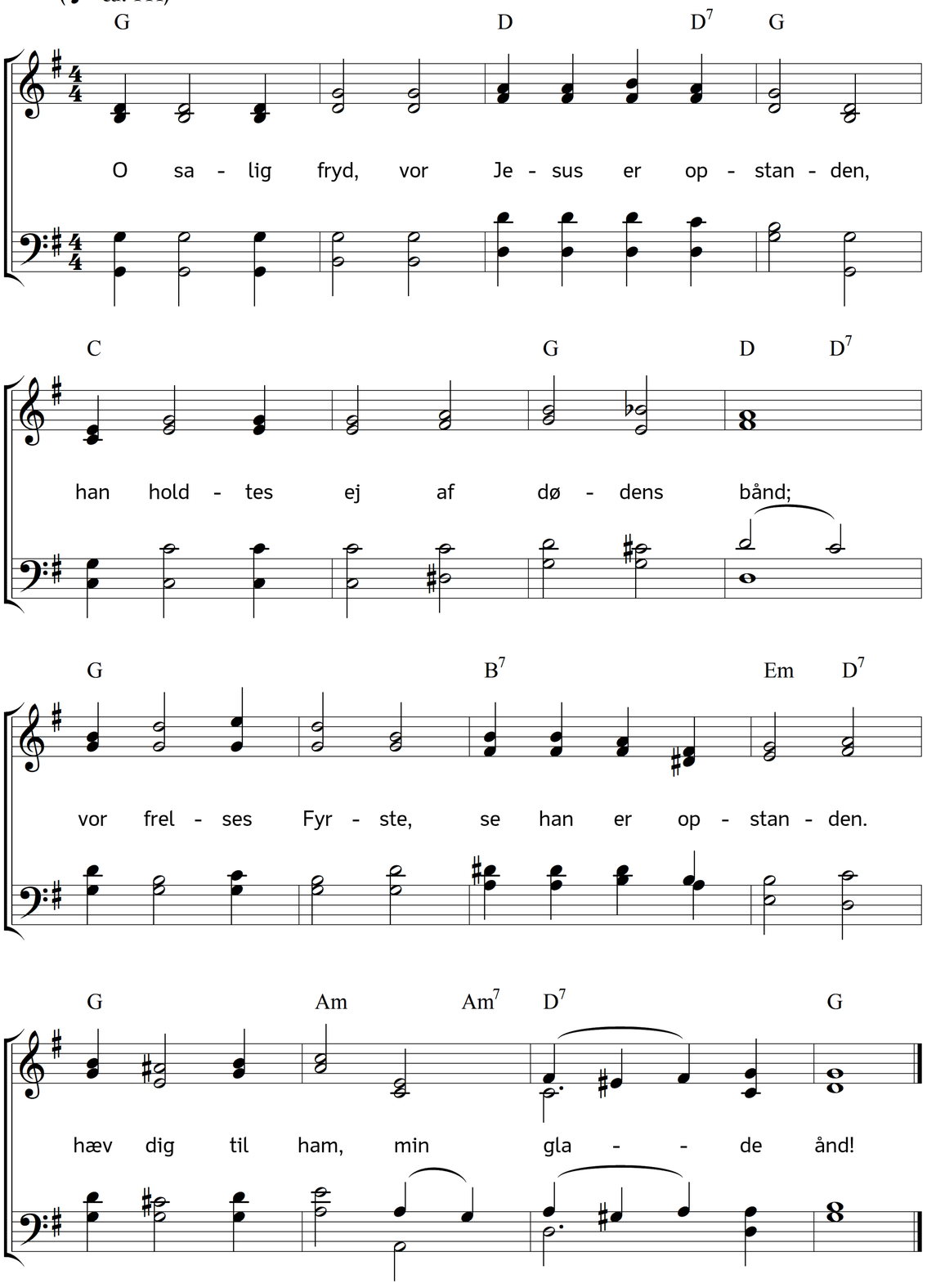

2. Han er opstanden! hører det, I stolte,
som spottede hans guddomsmagt,
forhærdede, hvis had ham døden voldte,
ser døden selv ham underlagt!

3. Han er opstanden! hører det, i svage,
som sank i tvivl ved korsets fod;
endnu der er et saligt håb tilbage,
Guds Mægtige, o han opstod!

4. Død, hvor er nu din brod? jeg skal ej grue,
du kalde mig, jeg er bered;
igennem gravens mørke kan jeg skue
frem, frem til liv og herlighed!

5. Det liv, det blev mig vist ved Jesu sejer;
kom, favn mig, kolde, mørke grav!
Jeg agter jorden lidt, når jeg kun ejer
det håb, det liv, hans frelse gav.

6. O salig fryd, vor Jesus er opstanden,
han holdtes ej af dødens bånd;
vor frelses Fyrste, se han er opstanden,
hæv dig til ham, min glade ånd!

Tekst: Johann Anastasius Freylinghausen.
Oversættelse: Hans Adolph Brorson, Ove Malling. Musik: Johannes Thomas Rüegg.
Copyright © 2020 Johannes Thomas Rüegg. Kilde: www.christmysong.com/2160/