TRIUMPH! ... DER HERR IST AUFERSTANDEN

(♩ = ca. 144)

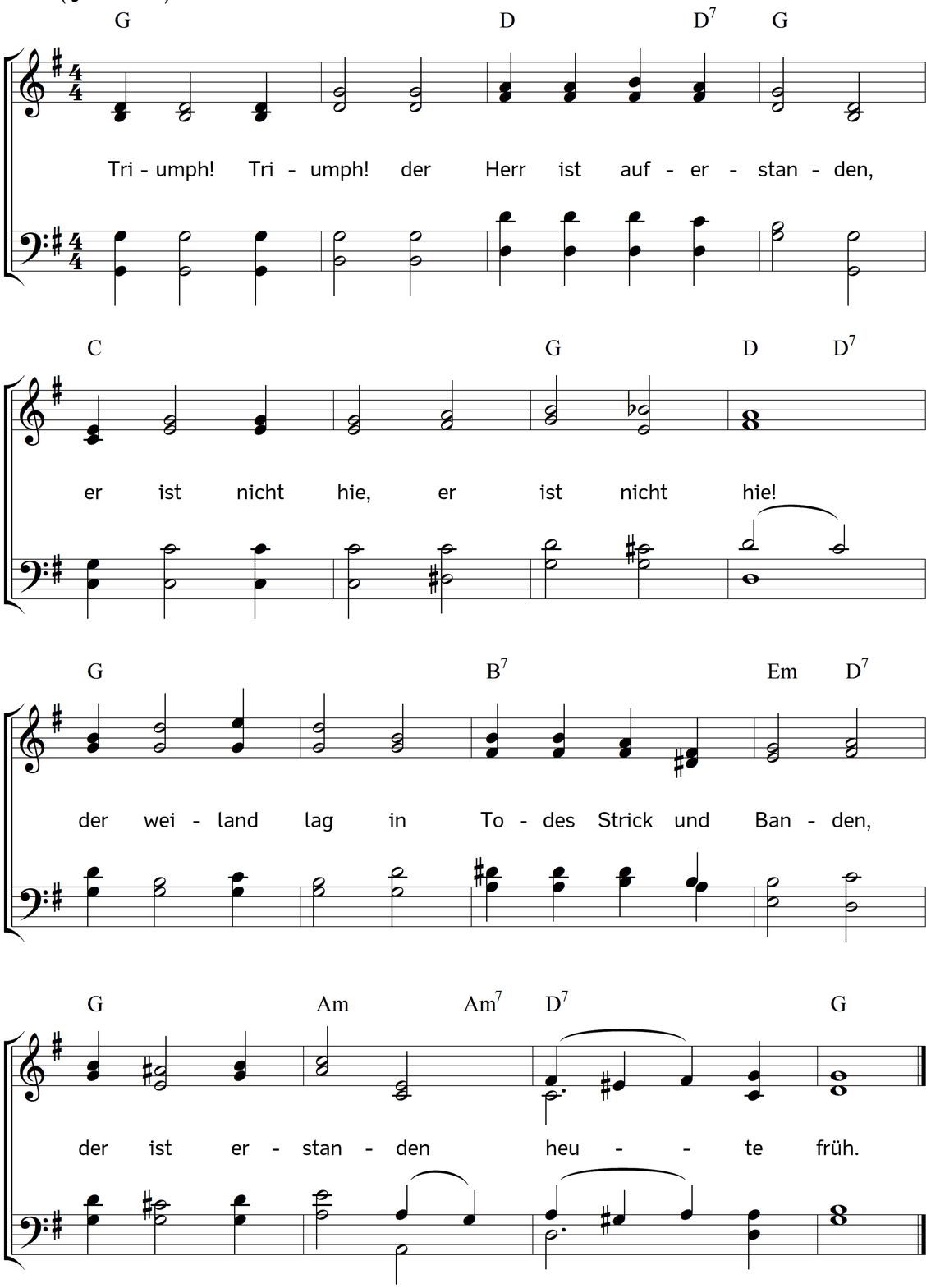

2. Er ist erstanden! hört's, ihr bösen Geister!
der Sieg ist unsers Königs Sohn!
Er ist nun worden euer aller Meister;
ihr müsst herab, herab vom Thron.

3. Wo ist dein Stachel? Tod! wo ist, o Hölle!
dein Sieg? Das Lamm hat in den Sieg
euch ganz verschlungen, unsre Segensquelle
hat euch erlegt in diesem Krieg.

4. Er ist erstanden! merkt's, verzagte Herzen,
die ihr voll Angst und Schmerzen seid!
ihr seid versöhnt durch seine Pein und Schmerzen,
die Sünde kann euch tun kein Leid.

5. Lasst euren Geist, wie Jakobs Geist, erwecken,
Joseph lebt noch, er ist nicht tot;
müsst ihr gleich seinen Tod in etwas schmecken:
so lebt ihr doch mit ihm in Gott.

6. Was mit ihm stirbt, muss wieder mit ihm leben,
es kann nicht die Verwesung sehn;
der Weinstock gibet Kraft und Saft den Reben,
dass sie in vollen Früchten stehn.

7. Triumph! Triumph! der Herr ist auferstanden,
er ist nicht hie, er ist nicht da!
der liegt nicht mehr in Todes Strick und Banden!
Triumph, Triumph, Victoria!

Text: Johann Anastasius Freylinghausen. Musik: Johannes Thomas Rüegg.
Copyright © 2020 Johannes Thomas Rüegg. Quelle: www.christmysong.com/2160/