HERRE, DU SOM SÄNDER TRÖSTEN

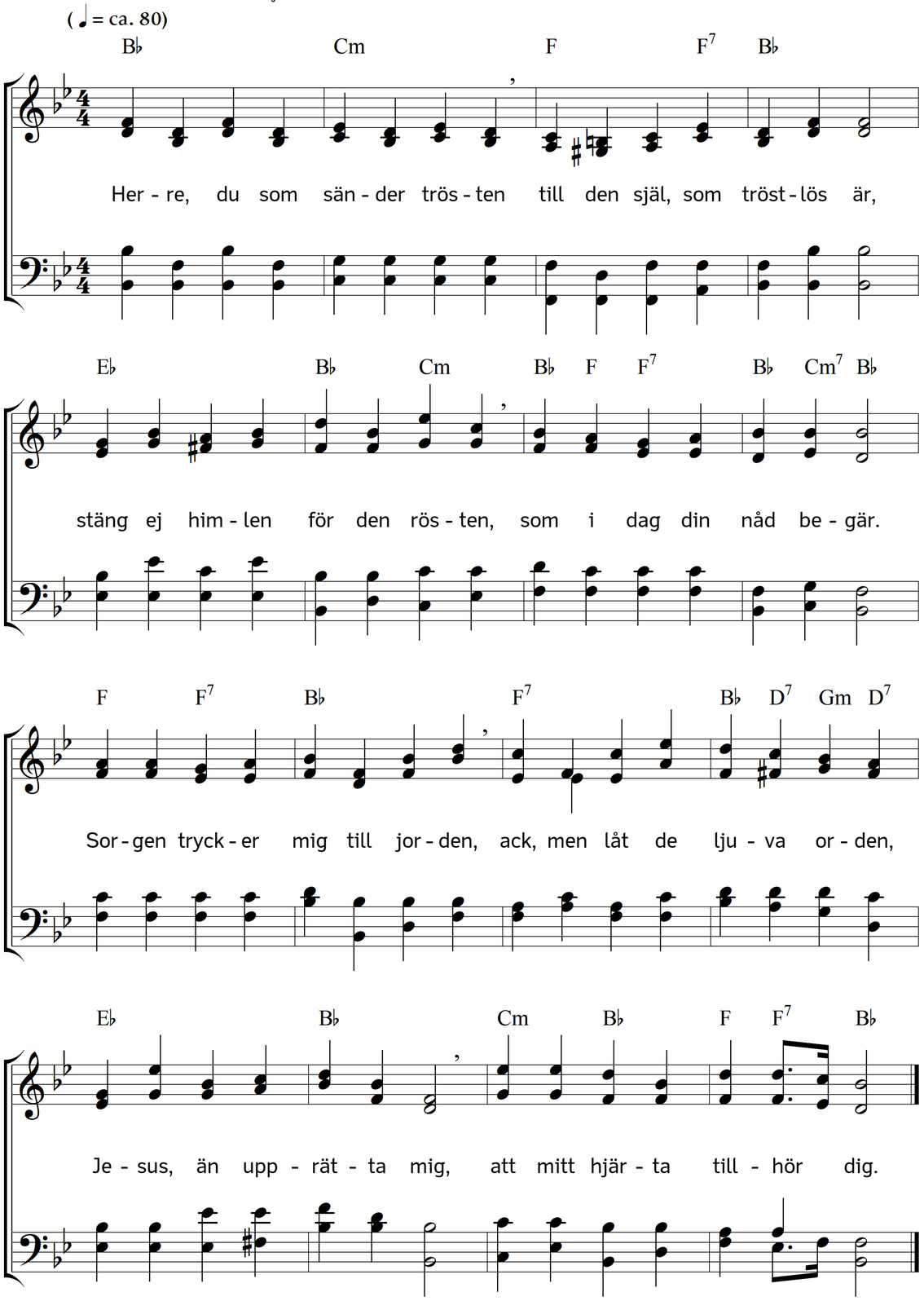

2. Tunga bördor sinnet trycka,
bördor av mångfaldigt slag;
vansklig är all jordisk lycka,
hastigt flyktar glädjens dag.
Men jag knotar ej däröver,
ty jag vet, att jag behöver
det som kraftigt säger mig,
att mitt hjärta tillhör dig.

3. När mig synden vill bestrida
rättighet att kallas din,
stå, o Jesus, på min sida,
så blir segern säkert min.
När begäret för i fara
eller världen lägger snara,
värdes själv påminna mig,
att mitt hjärta tillhör dig.

4. Sorgligt måste jag bekänna,
att jag ofta bröt min tro;
ångerns tårar kinden bränna,
hjärtat finner ingen ro,
och det fel, som jag begråter,
över jag så ofta åter:
ack, mitt hjärta glömmer sig,
glömmer att det tillhör dig.

5. Trägna suckar vill jag sända
upp till dig i himlens höjd
och min håg från jorden vända
till en oförgänglig fröjd;
ofta vill jag eftersinna,
att ditt blod du låtit rinna
för att övertyga mig,
att mitt hjärta tillhör dig.

6. När jag, frälst ifrån all våda,
alla synder, alla kval,
får ditt blida anlet' skåda
uti himlens fröjdesal,
skall jag bland de frälstas skara,
evigt tacksam, dig förklara,
dig som först har älskat mig,
att mitt hjärta tillhör dig.

Text: Jakob Arrhenius, Mikael Choræus. Musik: Johannes Thomas Rüegg.
Copyright © 2020 Johannes Thomas Rüegg. Källa: www.christmysong.com/2163/