GOTT IST DA

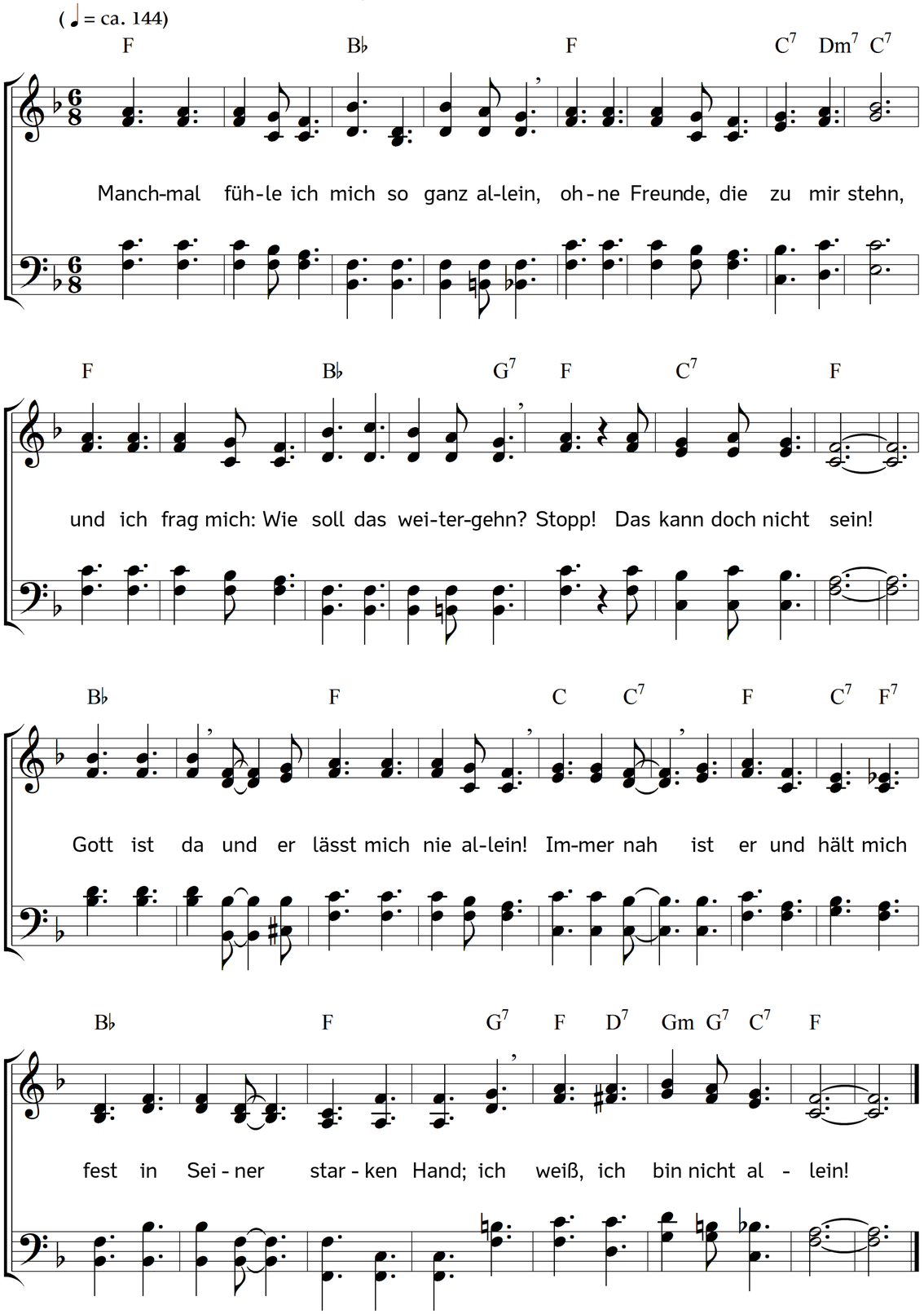

2. Oftmals wünsche ich mir so sehr ein Du,
das mir zuhört und mich versteht,
dem ich sagen kann, wie's mir wirklich geht...
Stopp! Denn Einer hört zu!
Gott ist da
und er kennt mich ganz genau;
er weiß ja,
wie es mir geht, denn
er hört mich und freut sich stets, wenn
ich mich ihm anvertrau.

3. Wenn ich wieder mal gar nichts mehr versteh
und nicht weiß, was mit mir passiert,
sagt mir keiner wohin mein Leben führt?
Stopp! Ich hab 'ne Idee!
Gott ist da
und er hat den Überblick.
Was geschah,
was ist, und was noch
kommt, hat er im Griff und lenkt's doch
schließlich zu meinem Glück.

Text und Musik: Johannes Thomas Rüegg.
Copyright © 2015 Johannes Thomas Rüegg. Quelle: www.christmysong.com/22/