GÅ NU HEN OG GRAV MIN GRAV!

(♩ = ca. 180)

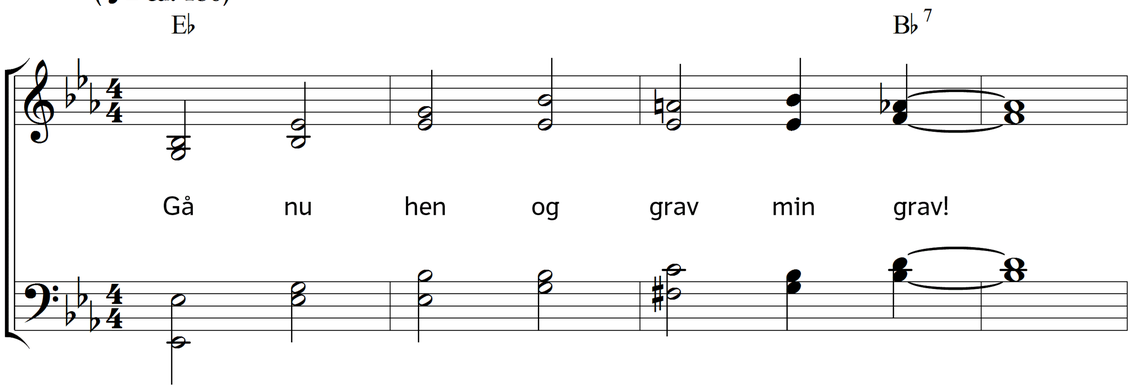

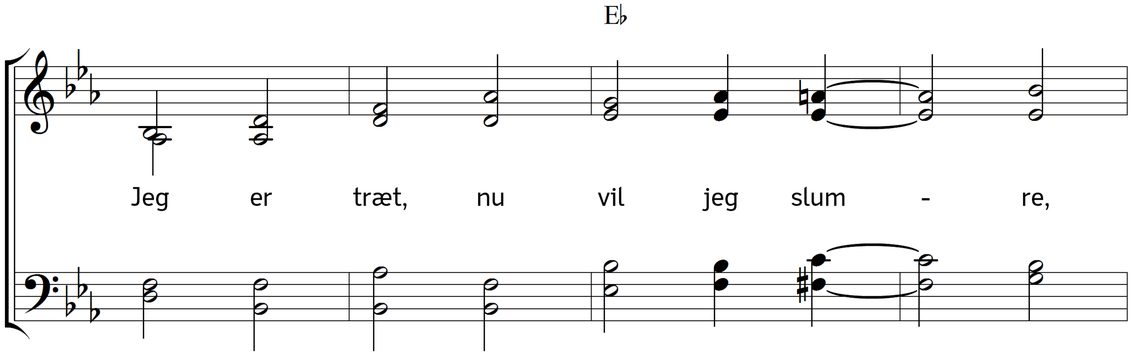

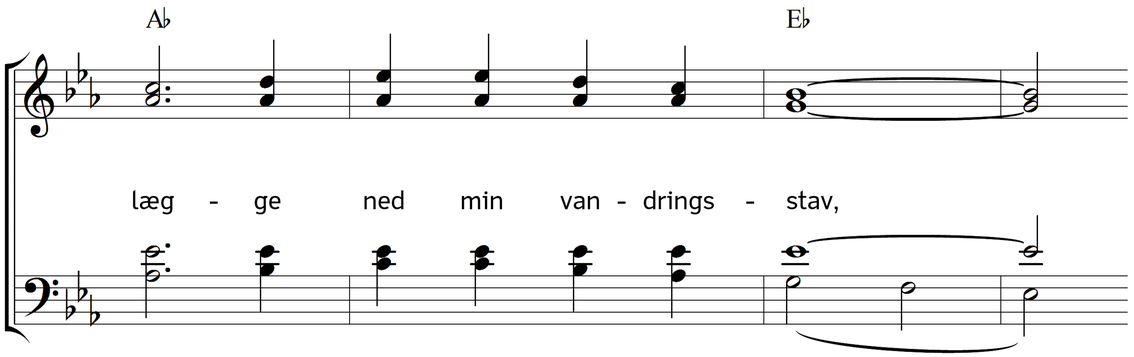

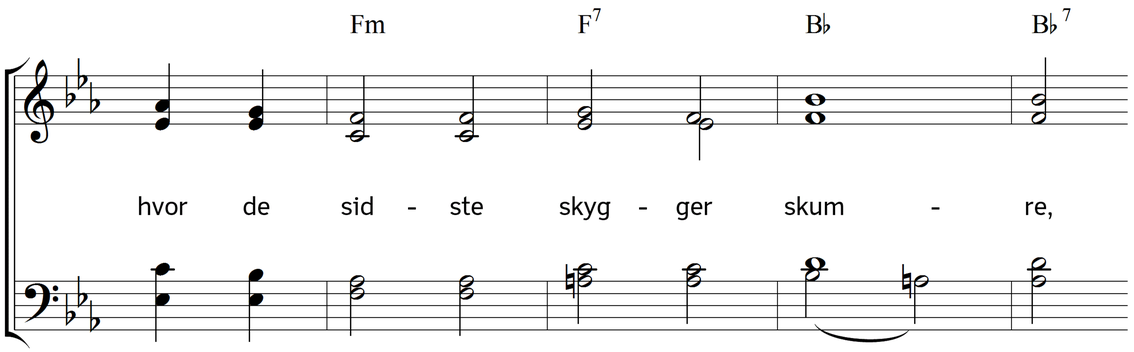

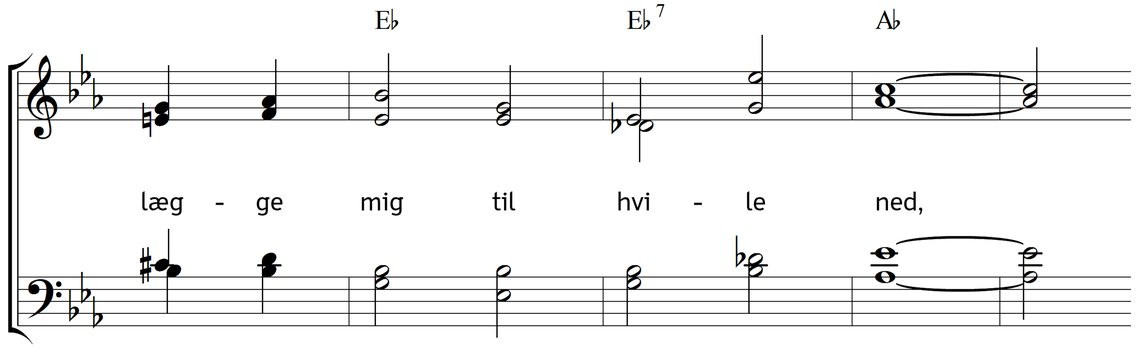

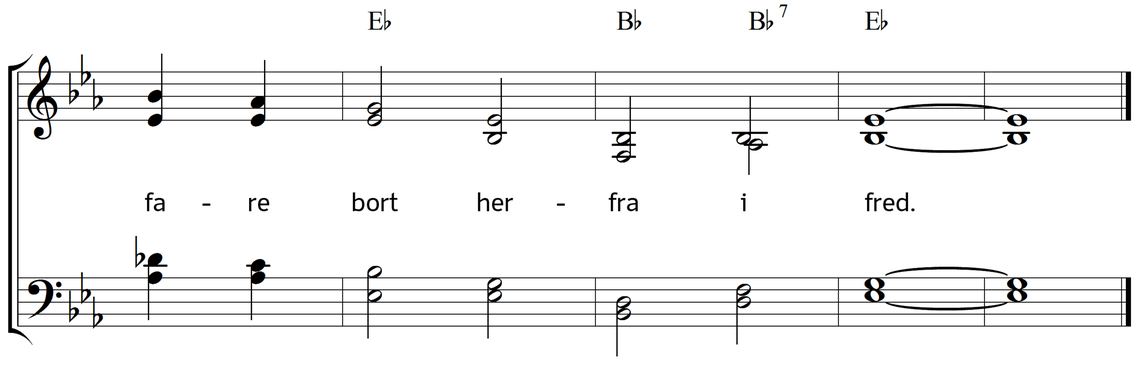

2. Ak, i verden er der koldt,
al dens lys er kun en skygge,
og hvor dristig, højt og stolt
end vi vore planer bygge,
som en røg de dog forgå,
himlen kan de aldrig nå.

3. Far da vel, o jord, jeg vil
rejse bort fra savn og trængsel,
bort fra glædens gøglespil,
bort fra sorgens mørke fængsel,
bort fra skygger og bedrag
går jeg til den klare dag.

4. Far da vel, det er fuldbragt,
dagens sol og nattens stjerne!
Snart ser jeg en større pragt,
thi jeg rejser til det fjerne,
did, hvor himlens stjernekrans
stråler i en evig glans.

5. Til min Fader hjem jeg går,
der er hvilen sød og rolig
og jeg ved det vist, der står
også mig beredt en bolig;
hør mit suk og gem min ånd,
Herre Jesus, i din hånd!

Tekst: Ernst Moritz Arndt. Oversættelse: Carsten Hauch, Frederik Hammerich. Musik: Johannes Thomas Rüegg.
Copyright © 2010, 2016 Johannes Thomas Rüegg. Kilde: www.christmysong.com/221/