DIN, O JESUS, VILL JAG VARA

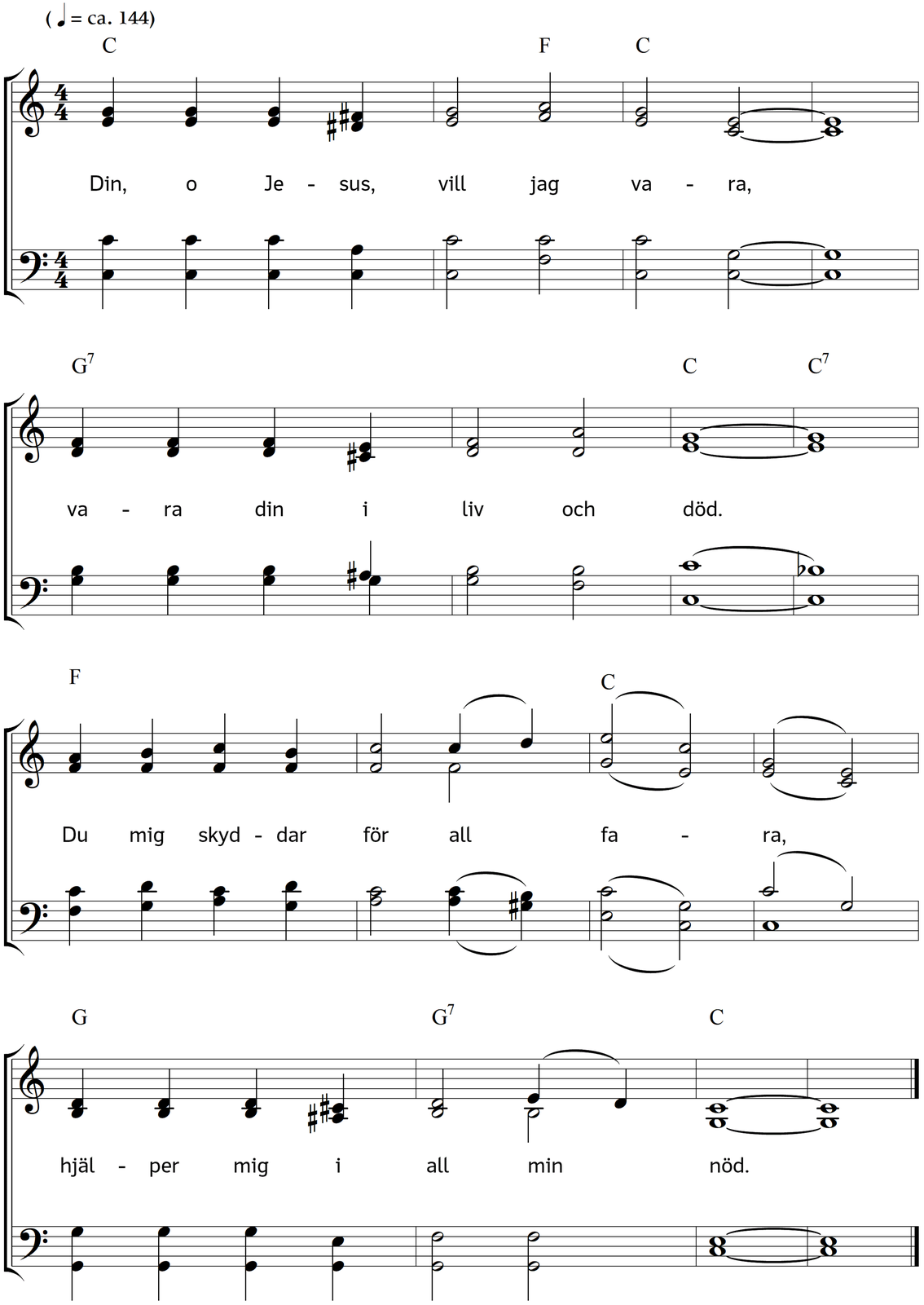

2. När mig andra vänner svika,
 då vet jag, att du är min.
Vill min fröjd för sorger vika,
 ack, då tröstar du mitt sinn.

3. Om du ock dig stundom döljer,
 kommer du ju snart igen.
Bak det moln, som blicken höljer,
 vet jag, att jag har min vän.

4. Om du stundom ensam låter
 mig i heta striden stå,
vet jag, att jag har dig åter,
 just när nöden tränger på.

5. Ja, o Herre, fast du dröjer,
 aldrig du mig överger,
fast du stundom djupt mig böjer,
 jag din kärlek städse ser.

6. Fäst mitt öga på den krona,
 som där ovan väntar mig,
låt mig redan här i trona
 se min salighet i dig!

Text: Alb. Beckmann. Musik: Johannes Thomas Rüegg.
Copyright © 2020 Johannes Thomas Rüegg. Källa: www.christmysong.com/2214/