ICH HABE GNUG

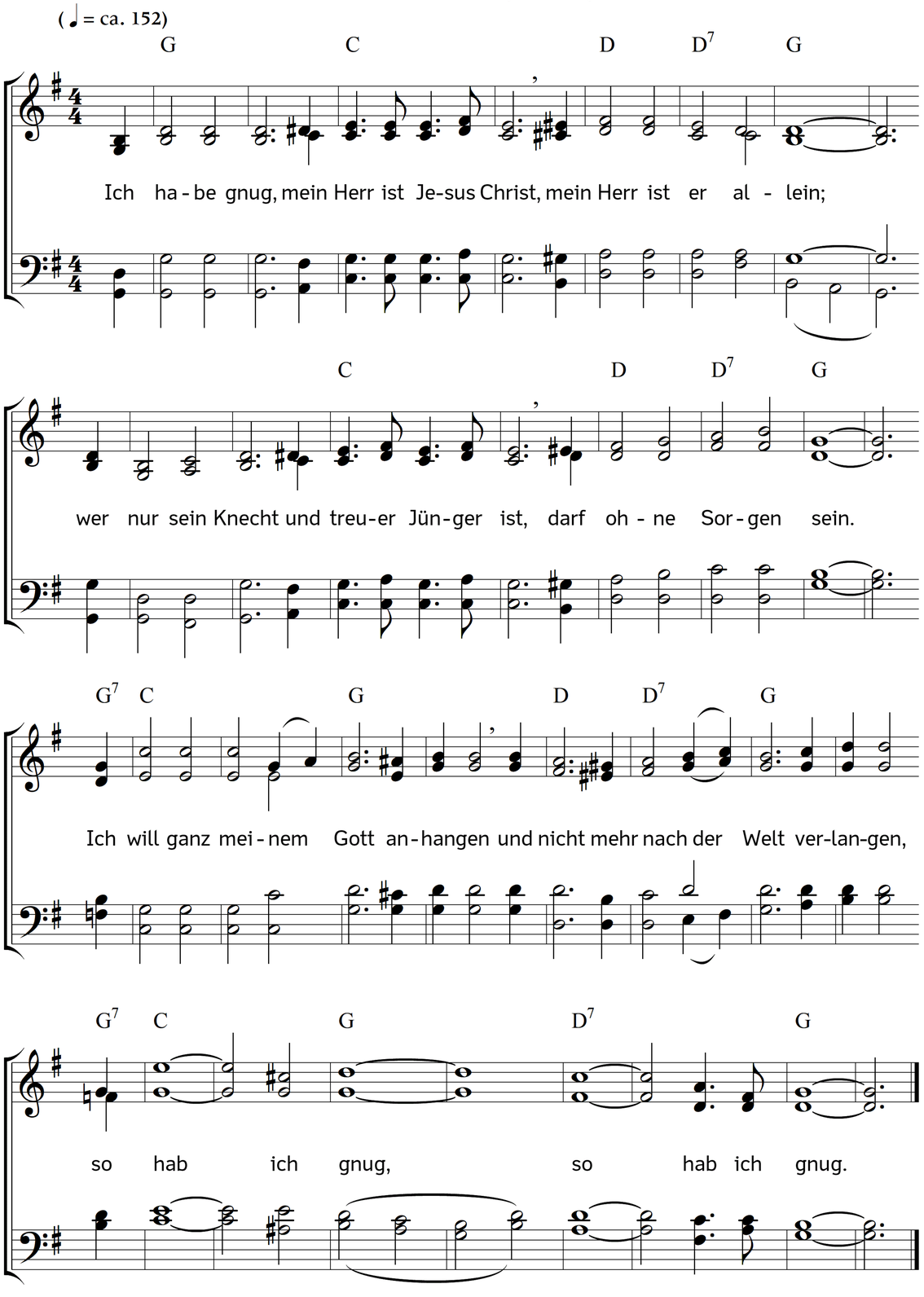

2. Ich habe gnug, ich bin der Sorgen los
  und kränke nicht mein Herz;
ich bin vergnügt, und sitz in Gottes Schoß,
  der lindert allen Schmerz;
ich sorge nicht mehr für mein Leben,
der Höchste kann mir alles geben:
  ich habe gnug, ich habe gnug.

3. Ich habe gnug und sorge für den Geist,
  das andre fällt mir zu;
nur Gottes Reich, das Jesus suchen heißt,
  das gibt mir wahre Ruh.
Ich trachte nur, des Vaters Willen
in Kraft des Geistes zu erfüllen:
  drum hab ich gnug, drum hab ich gnug.

4. Ich habe gnug; ich lieg an Jesu Brust,
  da schwindet aller Schmerz.
Was will ich mehr? Dort find ich Himmelslust,
  dort stillt sich ganz mein Herz;
im Vorschmack weiß ich schon auf Erden,
was mir im Himmel einst soll werden:
  ich habe gnug, ich habe gnug.

Text: Verfasser/in unbekannt. Musik: Johannes Thomas Rüegg.
Copyright © 2020 Johannes Thomas Rüegg. Quelle: www.christmysong.com/2219/