HERR, MEIN GUTER HIRTE

(♩ = ca.60)

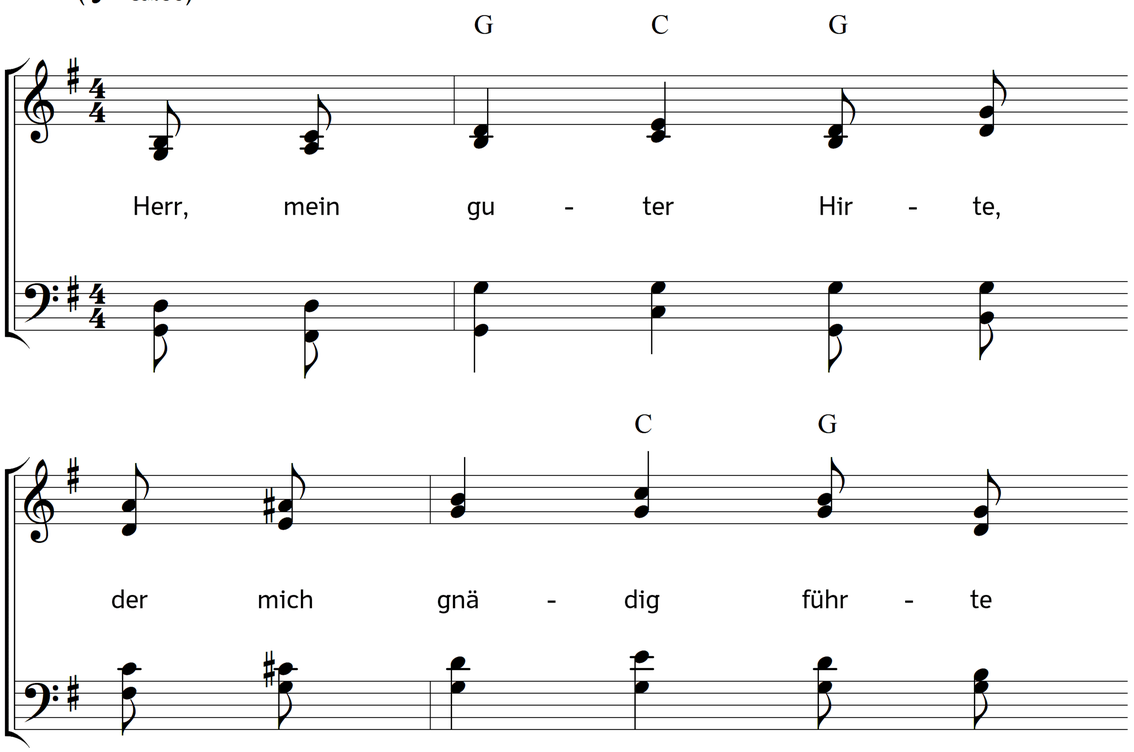

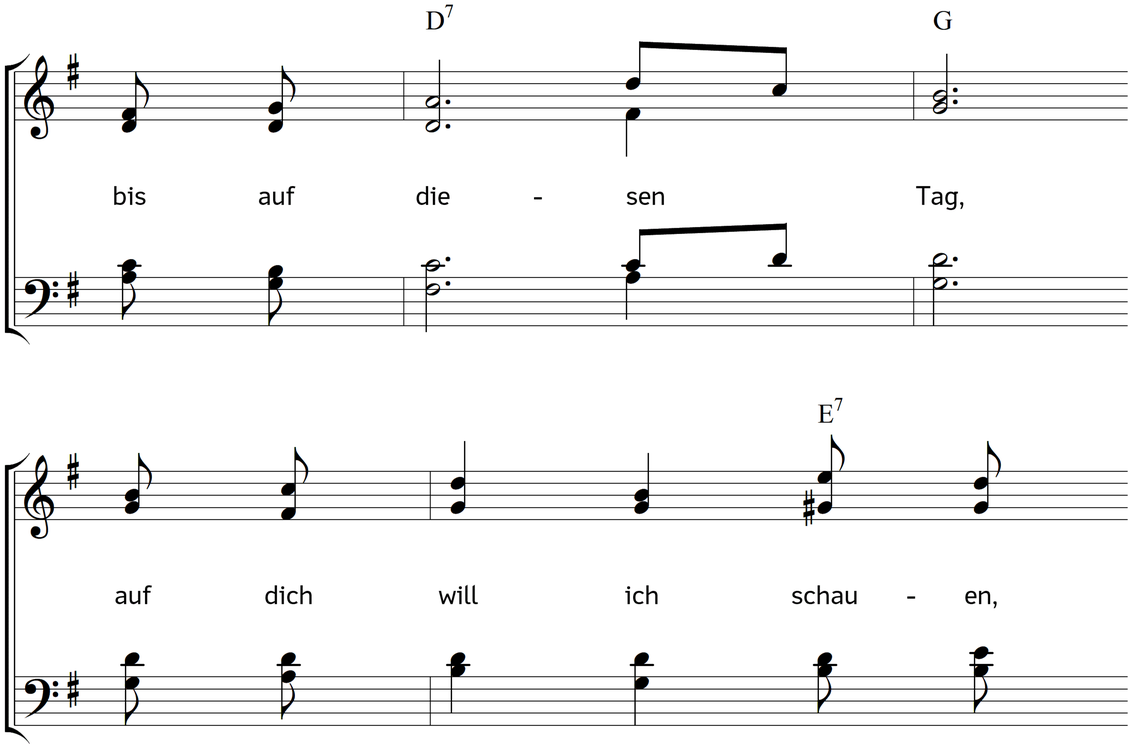

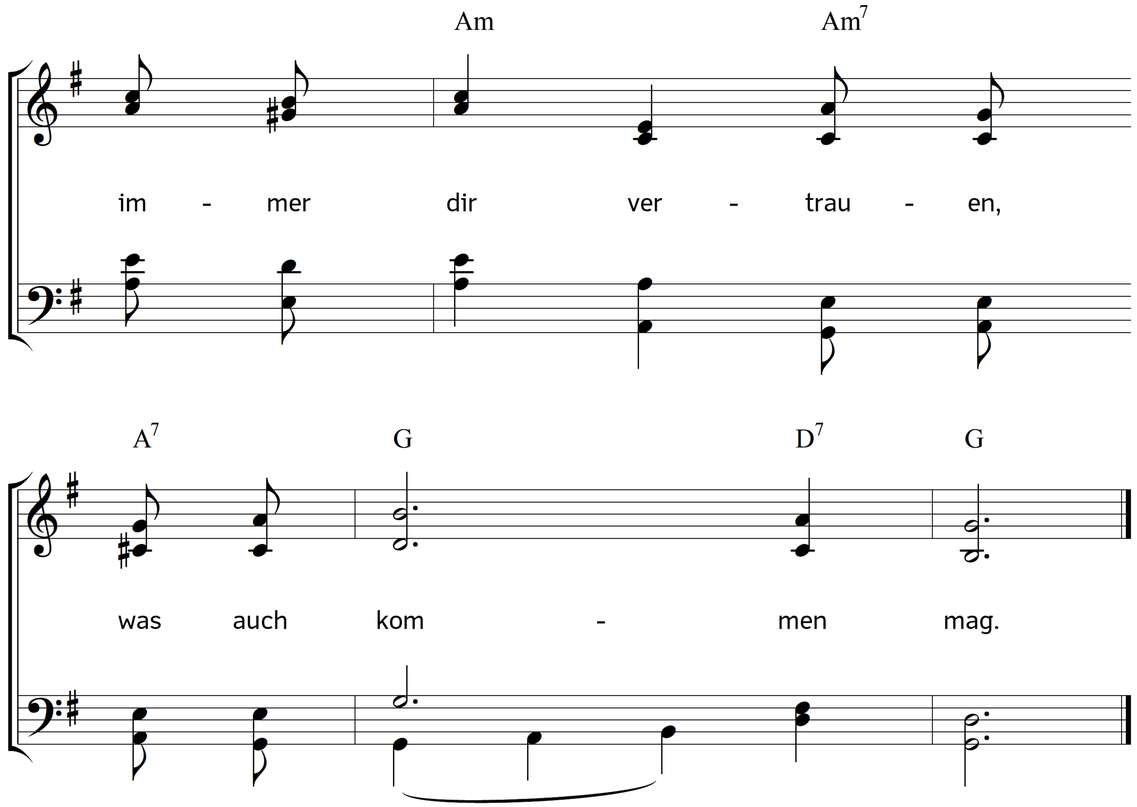

2. Gestern, heute, morgen –
alle Schwächen, Sorgen
leg ich vor dich hin:
du darfst alles wissen;
nichts verbergen müssen
macht mir frei den Sinn.

3. Herr, für dich zu leben,
mich dir ganz zu geben,
ist mein Wunsch und Ziel.
Dein zu sein, in allen
Dingen dir gefallen,
das ist's, was ich will!

4. Herr, lass dies gelingen,
ich will froh dir singen:
ich bin dein, du mein;
ja, an allen Tagen
wirst du, Herr, mich tragen,
wirst du bei mir sein.

5. So getrost und heiter
kann ich mit dir weiter-
gehn tagein, tagaus.
Bald darf ich dich sehen,
jubelnd vor dir stehen,
dort – bei dir – zuhaus.

Text und Musik: Johannes Thomas Rüegg.
Copyright © 2020 Johannes Thomas Rüegg. Quelle: www.christmysong.com/2222/