VI SÖKTE VÄL RO, OCH VI SÖKTE VÄL FRID

(♩ = ca. 84)

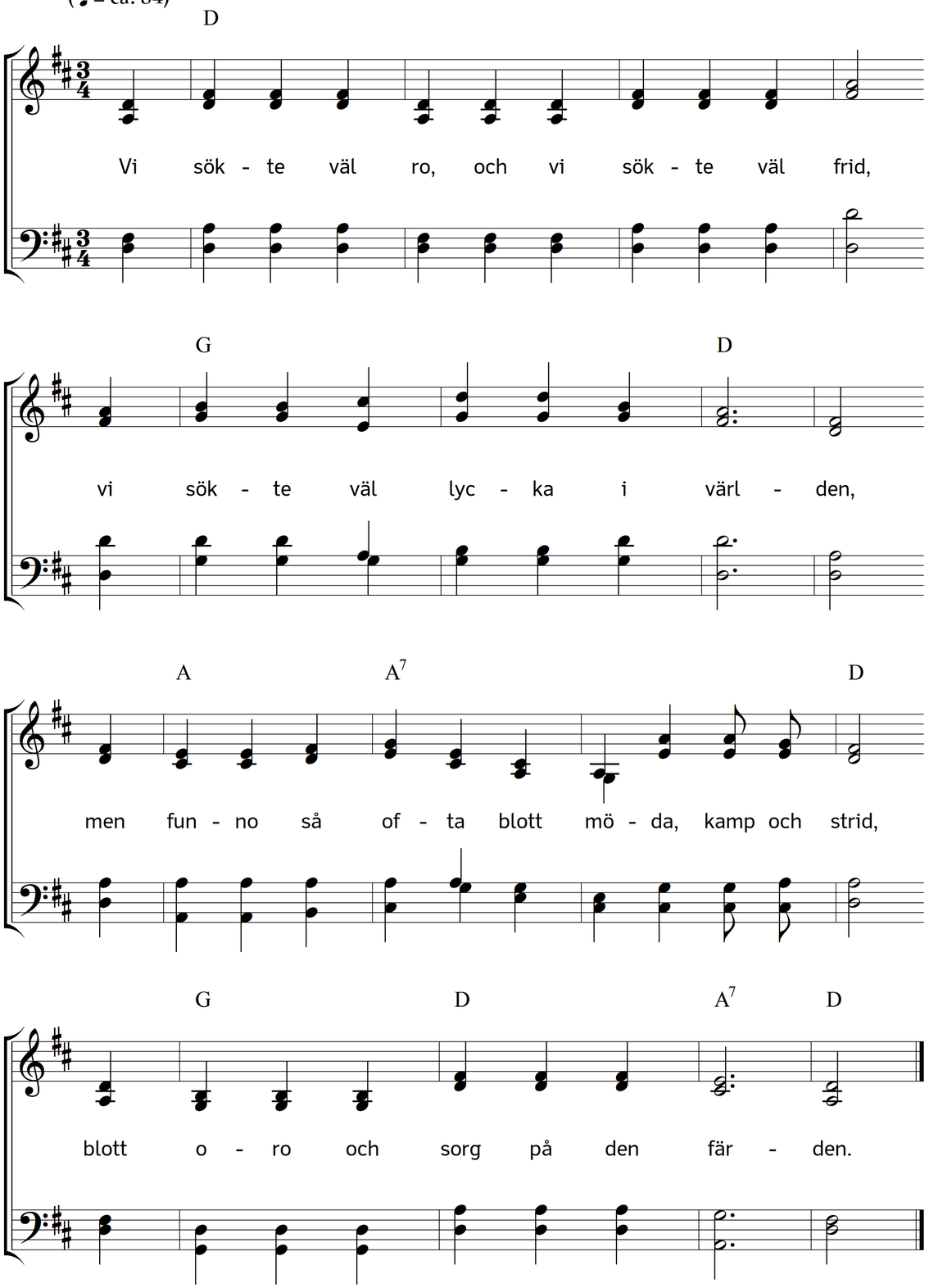

2. Ack, världen, den har ej en endaste ros,
som doft utan törnen oss bringar.
Den jordiska glädjen, den flyr så snart sin kos,
den flyr, liksom hade den vingar.

3. E n ros har allena ej taggar för mig
och vissnar ej heller i nöden.
Du ros ifrån himlen, ack, när jag funnit dig,
då har jag ock livet i döden.

4. Den rosen i Saron, min Frälsare god,
har aldrig i världen sin like.
O, må vi då akta hans kors och dyra blod
långt mer än ett konungarike!

5. O Jesus, du enda, du eviga ro,
föröka, föröka oss trona,
och bliv för oss alla vårt liv, vårt A och O,
vår eviga fröjd och vår krona!

Text: Betty Ehrenborg, Lina Sandell. Musik: Johannes Thomas Rüegg.
Copyright © 2020 Johannes Thomas Rüegg. Källa: www.christmysong.com/2223/