JESUS, DU MIN FRED

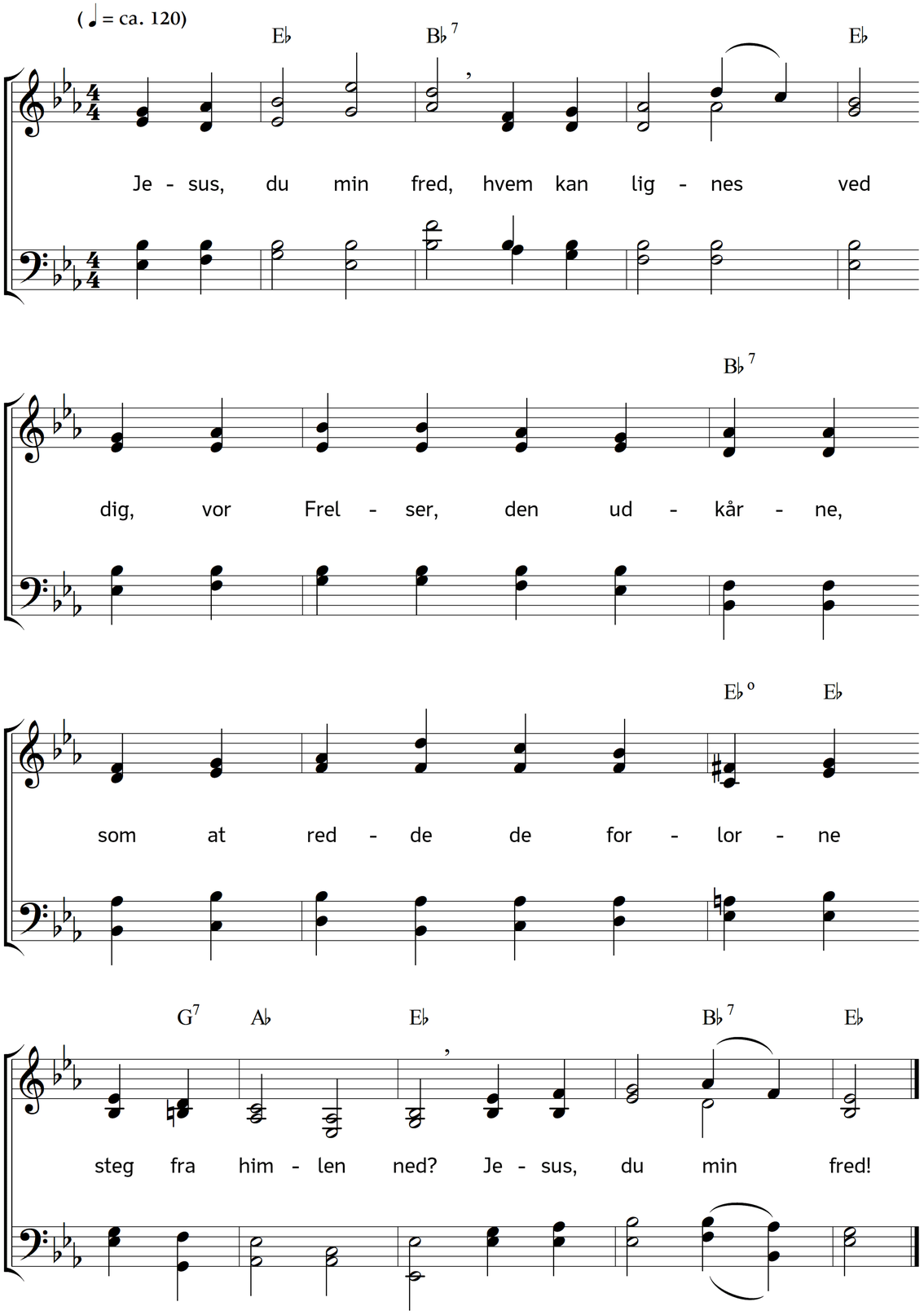

2. Du, mit liv, var død,
gav dig selv i nød
for min brøde at betale
og Guds vredes ild at svale,
du dig selv frembød –
du, mit liv, var død!

3. Lad din herlighed
på mig skinne ned,
at jeg ret din sødhed kender
og i længsel daglig brænder
ved den del, jeg ved
om din herlighed!

4. Tag mig ganske ind,
at i sjæl og sind
jeg din kærlighed må smage;
du min jammer fra mig tage,
sjælen til dig bind;
tag mig ganske ind!

5. Tåligste Guds Lam,
som af verdens bram
aldrig ville noget vide,
gør mig mild, når jeg skal lide
trængsel, spot og skam;
tåligste Guds Lam!

6. Styr mit onde sind,
som af verdens vind
lader sig så let omdrive,
lad det altid hos dig blive;
jeg er selv så blind,
styr mit onde sind!

7. Hold mig ved din hånd,
før mig ved din Ånd,
lad den lære mig at bede,
den på sandheds vej mig lede
udi nådens bånd;
hold mig ved din hånd!

8. Vil mig korsets trang
gøre vejen lang
og de snævre trin formørke,
kom da selv min fod at styrke,
at jeg går min gang
gennem korsets trang!

9. Giv mig kæmpemod
til at holde fod,
at i tryghed ej jeg sover,
men for din skyld gerne vover
ære, liv og blod;
give mig kæmpemod!

10. Når jeg vandre skal
gennem dødens dal,
lad din død min død forsøde
og bered mig dig at møde
i din himmelsal,
når jeg vandre skal!

Tekst: Johann Anastasius Freylinghausen. Oversættelse: Hans Adolph Brorson. Musik: Johannes Thomas Rüegg.
Copyright © 2020 Johannes Thomas Rüegg. Kilde: www.christmysong.com/2228/