FÜRCHTE DICH NICHT, GLAUBE NUR!

(♩ = ca. 84)

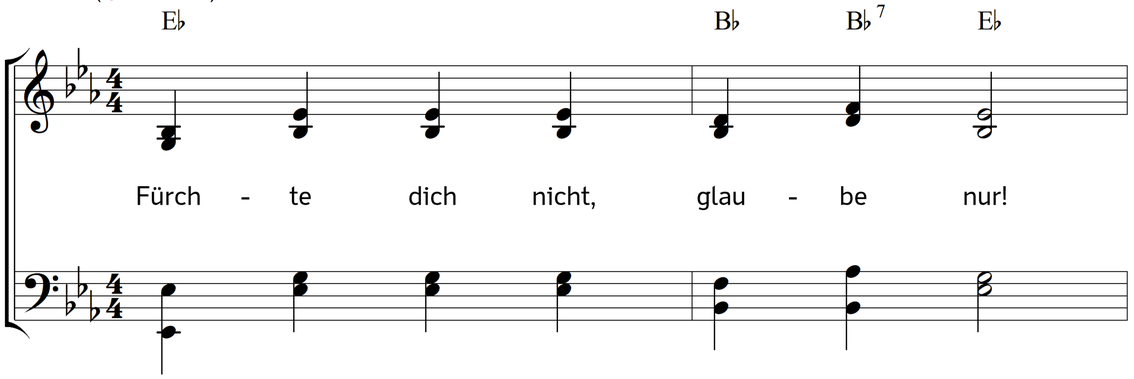

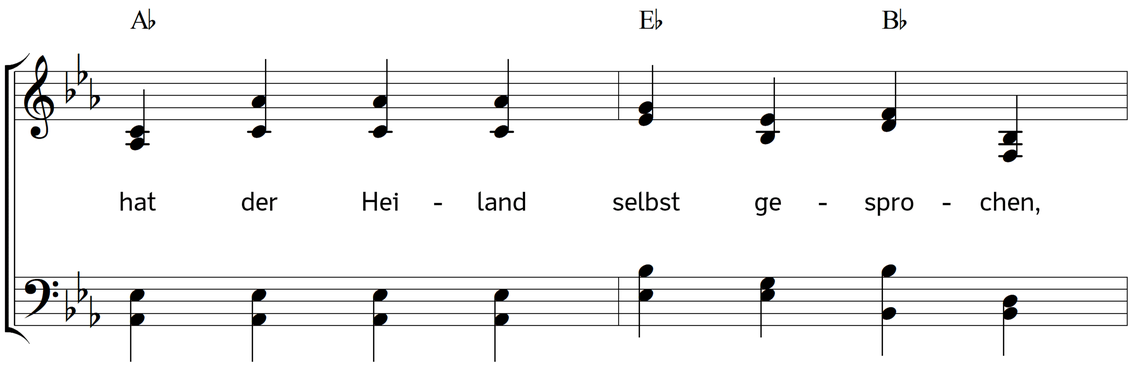

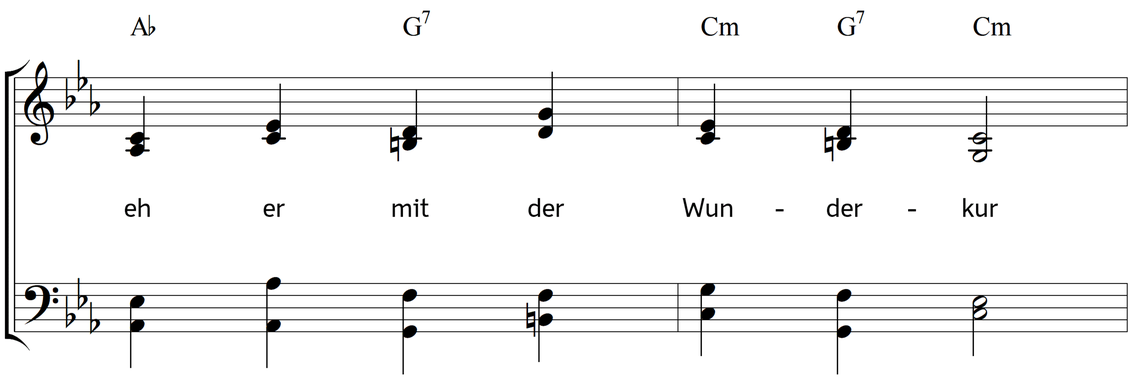

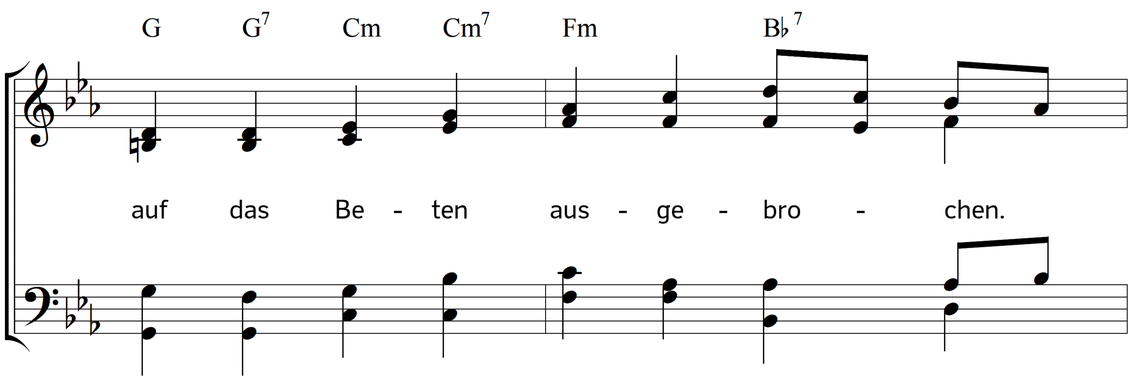

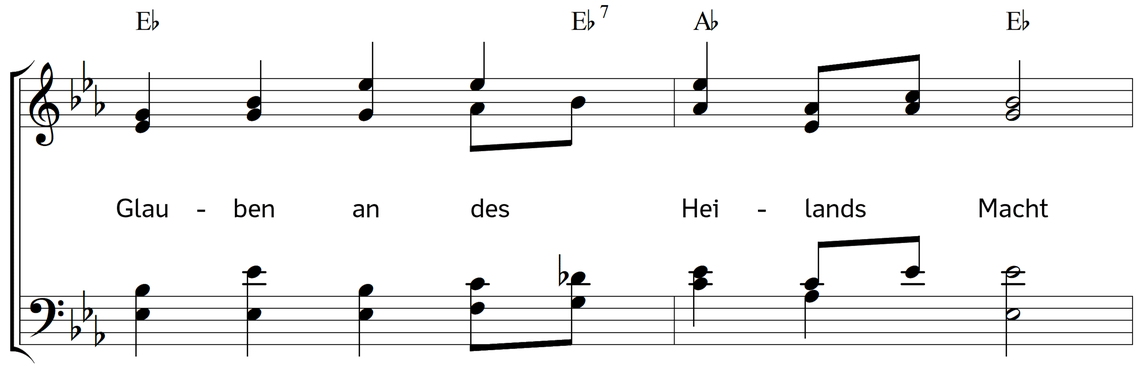

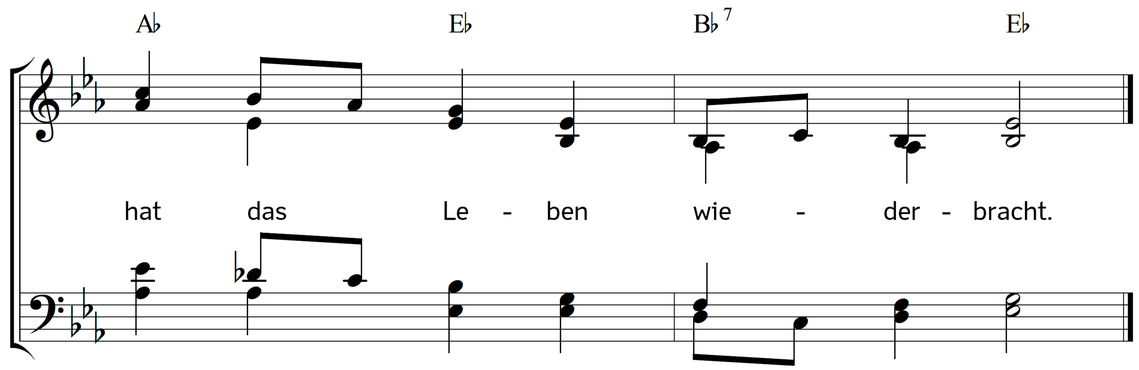

2. Seele, das sei dir gesagt!
Jesus wird's auch dir erlauben.
Wenn dich fremder Einspruch plagt,
sollst du ihm in Einfalt glauben.
Wenn dir Tod und Sünde droht,
Glaub besieget Sünd und Tod.

3. Unsre Sünden sind gebüßt,
unser Tod ist schon verschlungen.
Hätt ich dies erst selbst gemusst,
wär mir's ewig nicht gelungen.
Jesus ist es, der es kann,
und er hat es schon getan.

4. Nun, mein Herr! ich folge dir,
ich will mich auf dich verlassen.
Kämpfet noch die Furcht in mir,
lehre du dein Wort mich fassen.
Von der Sünden Schuld und Pein
macht dein göttlich Blut mich rein.

5. Stürmt der Tod einst auf mich zu,
sagst du mir: du sollst nur schlafen;
denn den Tod erlittest du,
dass uns der nicht mehr mag strafen.
Lass mich da nur mit dir gehn,
o so werd ich Wunder sehn!

Text: Philipp Friedrich Hiller. Musik: Johannes Thomas Rüegg.
Copyright © 2021 Johannes Thomas Rüegg. Quelle: www.christmysong.com/2239/