UPP MIN SJÄL ATT HERREN LOVA

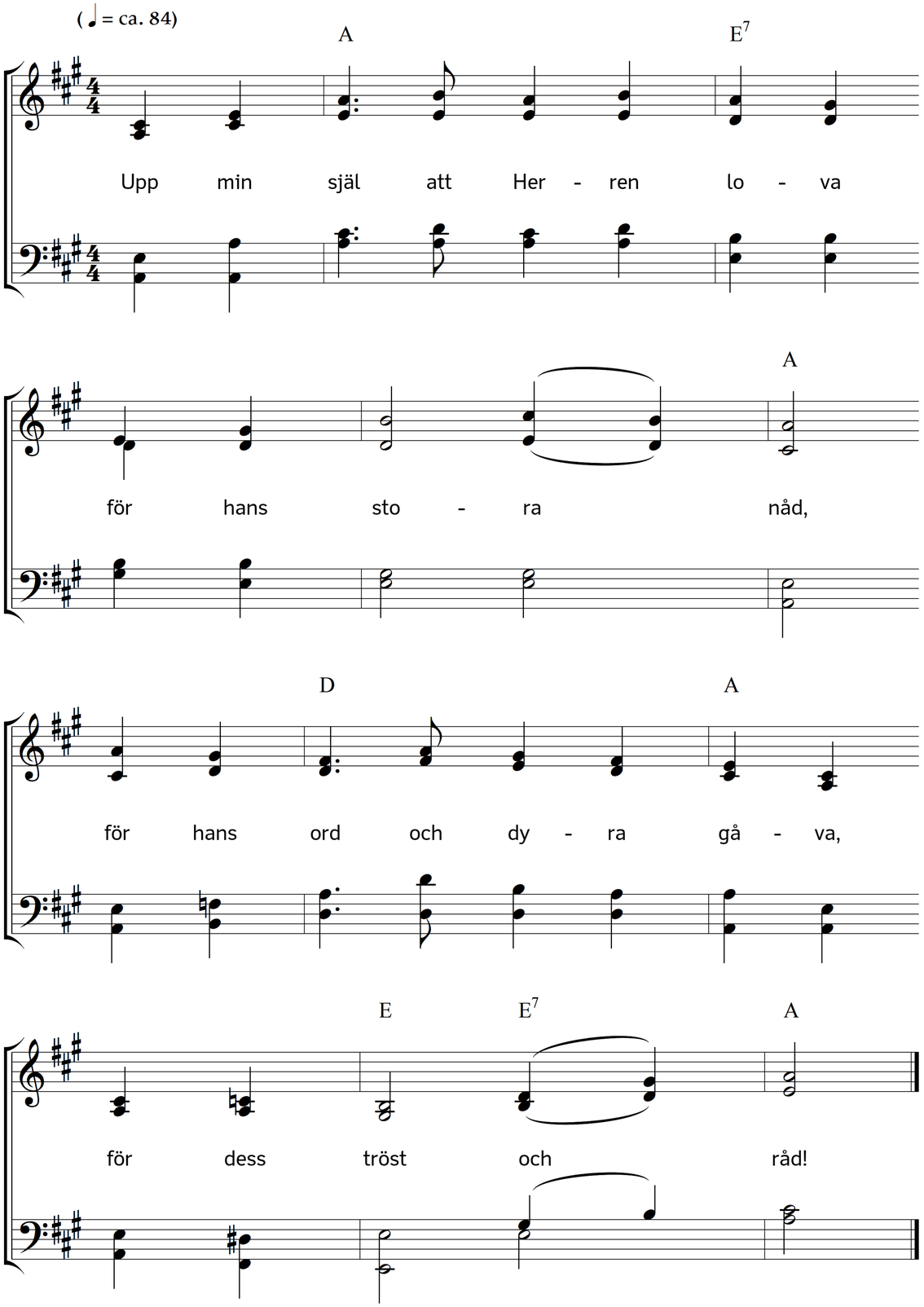

2. Kristus har min synd avplanat,
skänkt mig frid och ljus,
genom synd och död han banat
väg till Faderns hus.

3. Lagen har han ock fullbordat,
all vår skuld betalt,
oss med fridens band omgjordat,
allt han gjort, ja, allt.

4. Ren och fri jag nu är vorden,
barnaskap jag fått;
salig redan här på jorden,
vilken härlig lott!

5. Ingenting kan mig fördöma,
Kristi brud jag är;
vid sitt bröst han vill mig gömma,
jag är honom kär.

6. Om han än sig stundom döljer,
är han dock mig när;
om i moln han nåden höljer,
det blott kärlek är.

7. Gläd dig därför, o mitt hjärta,
uppstäm fröjdeljud,
gläd dig under all din smärta,
du är Kristi brud!

8. Snart din brudgum kär skall komma
uti härlighet
och dig giva med de fromma
evig salighet.

Text: Lina Sandell. Musik: Johannes Thomas Rüegg.
Copyright © 2021 Johannes Thomas Rüegg. Källa: www.christmysong.com/2240/