ALDRIG ER JEG UDEN VÅDE

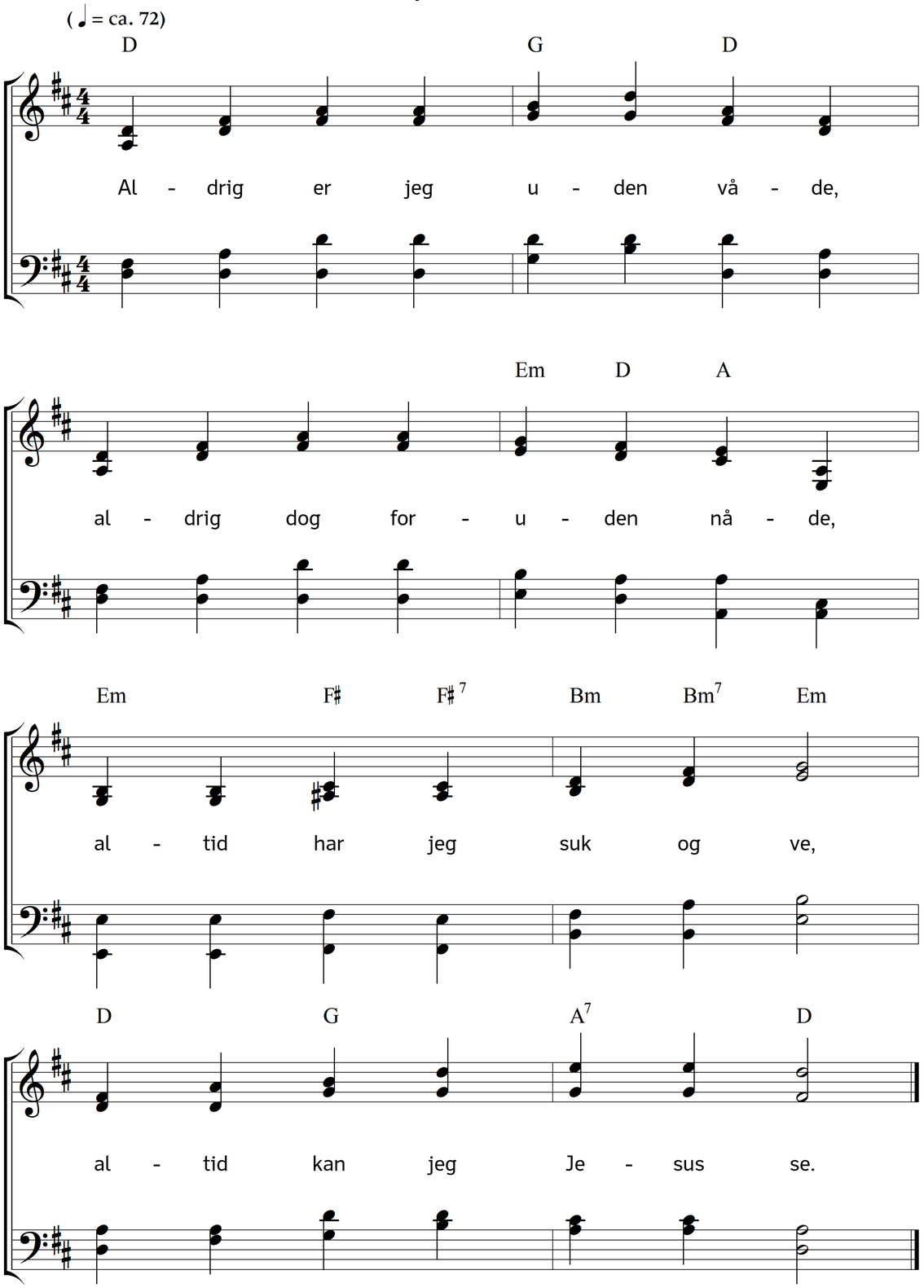

2. Altid trykker mine synder,
altid Jesus hjælp forkynder,
altid er jeg udi trang,
altid fuld af bøn og sang.

3. Nu i sorrig, nu i glæde,
nu i fald og nu i sæde,
ofte fuld af stor uro,
altid fuld af Jesu tro!

4. Så er sorg til glæde lænket,
så er drikken mig iskænket,
besk og sød i livets skål;
sådant er mit levneds mål.

5. Men, o Jesus, jeg vil græde,
hjælp du til, at troens glæde
over synd og sorrig må
altid overvægten få!

Tekst: Thomas Kingo. Musik: Johannes Thomas Rüegg.
Copyright © 2021 Johannes Thomas Rüegg. Kilde: www.christmysong.com/2242/