DER ER ET HELLIGT VÆRGE

(♩ = ca. 144)

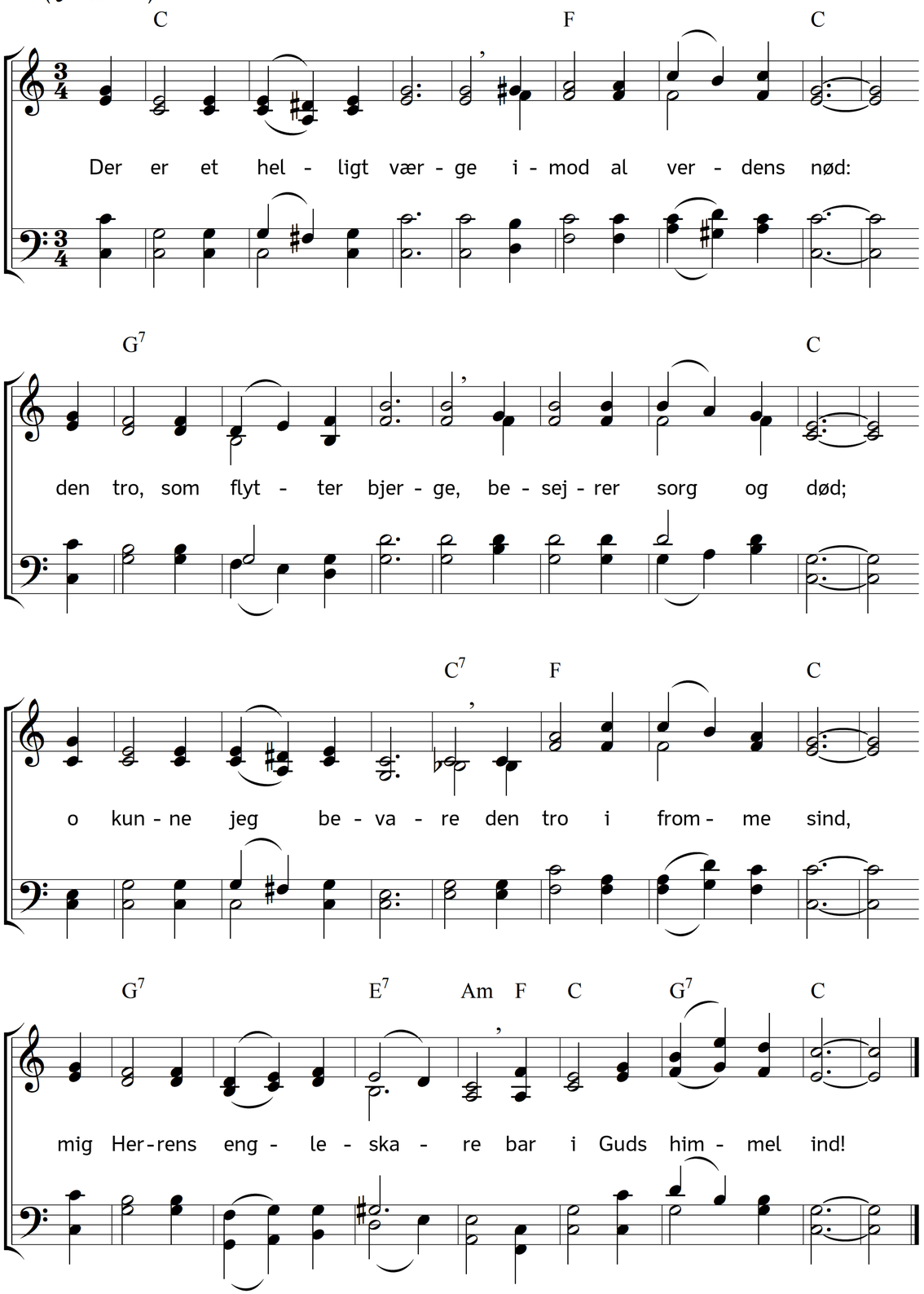

2. O kunne jeg det finde,
det ydmygheds klenod,
hvormed blodsottig kvinde
for frelsens Herre stod!
Jeg skulle og fornemme,
hvad ydmyg tro formår;
den store Frelsers stemme
til alle sjæle når.

3. Vær trøstig! Ordet toner
igennem evighed:
ved kraftens hånd han troner,
som al vor trængsel ved;
hans navn jeg vil påkalde
med tro i svarest nød,
hans magt jeg vil bønfalde,
er al min glæde død.

4. Hans navn jeg frelst skal love
i tro med evig trøst;
de døde her kun sove,
de vækkes ved hans røst;
o du, mit skjold, mit værge
imod al verdens nød,
den tro, som flytter bjerge,
skænk mig i liv og død!

Tekst: Bernhard Severin Ingemann. Musik: Johannes Thomas Rüegg.
Copyright © 2021 Johannes Thomas Rüegg. Kilde: www.christmysong.com/2244/