HÄR KAN MITT ARMA HJÄRTA

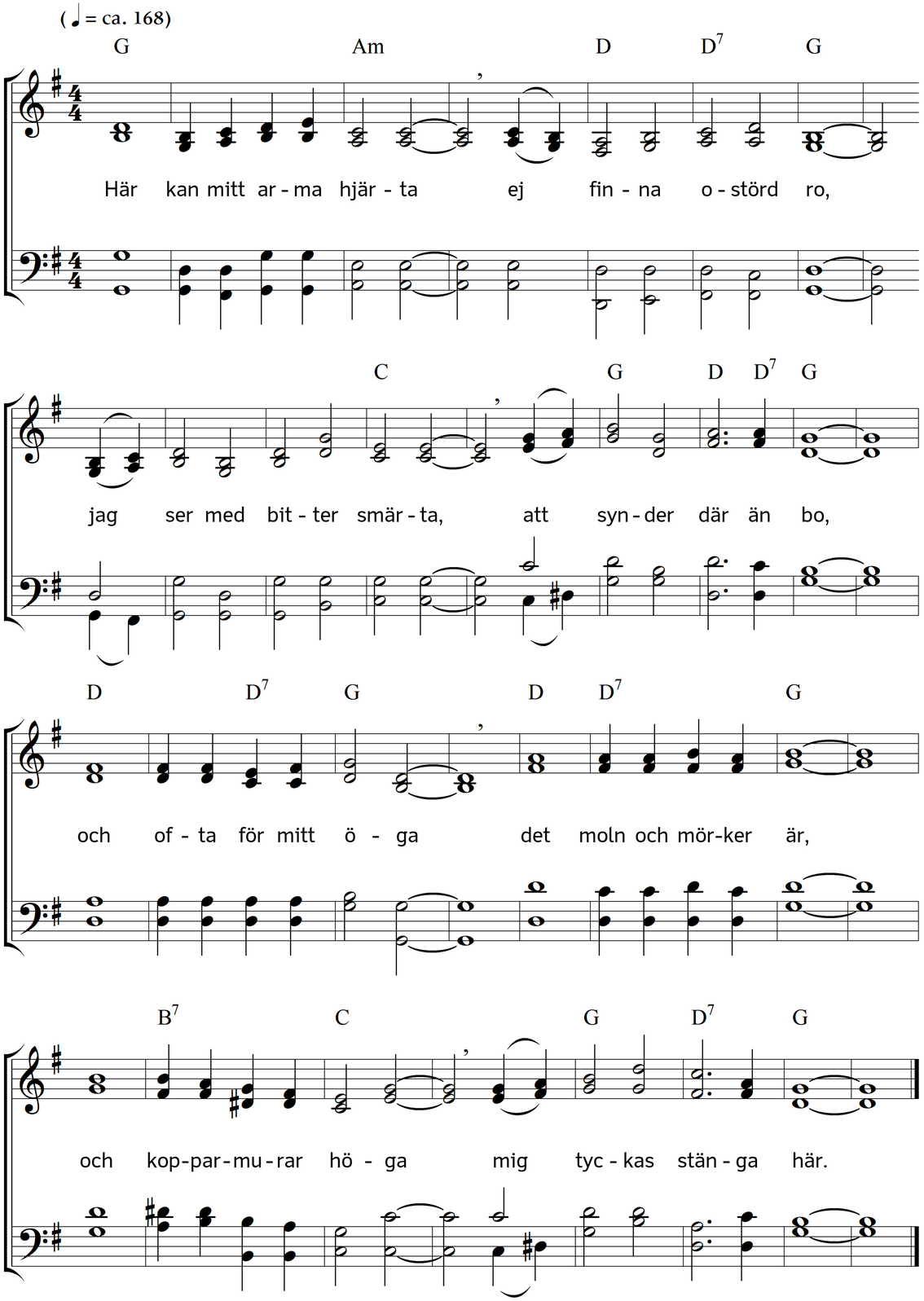

2. I ängslan det mig sänker,
och det blir nöd och strid,
och satans många ränker
mig plåga till en tid,
och stormar kring mig brusa,
och tron blir svag och matt,
och hoppets stjärna ljusa
är dold i prövnings natt.

3. Anfäktelserna hopa
sig mäktigt inom mig,
dock kan jag ännu ropa
ur djupen upp till dig,
o Jesus, och min klagan
skall till ditt hjärta nå,
och efter bittra agan
det ljusna skall ändå.

4. Min ande till dig ilar,
du syndens smärta känt.
Hos dig jag åter vilar,
och kvalet, som mig bränt,
det jagas bort, när åter
du räcker mig din hand
och all min synd förlåter
och lossar mina band.

5. Ja, blott vid Jesu hjärta
sig stilla kan min själ,
och efter nöd och smärta
där blir mig åter väl.
Snart alla strider sluta,
och tyst blir stormens röst,
snart får min själ sig luta
så lugnt till Jesu bröst.

Text: Ludwig Holmes. Musik: Johannes Thomas Rüegg.
Copyright © 2021 Johannes Thomas Rüegg. Källa: www.christmysong.com/2247/