HERR! BEI JEDEM WORT UND WERKE

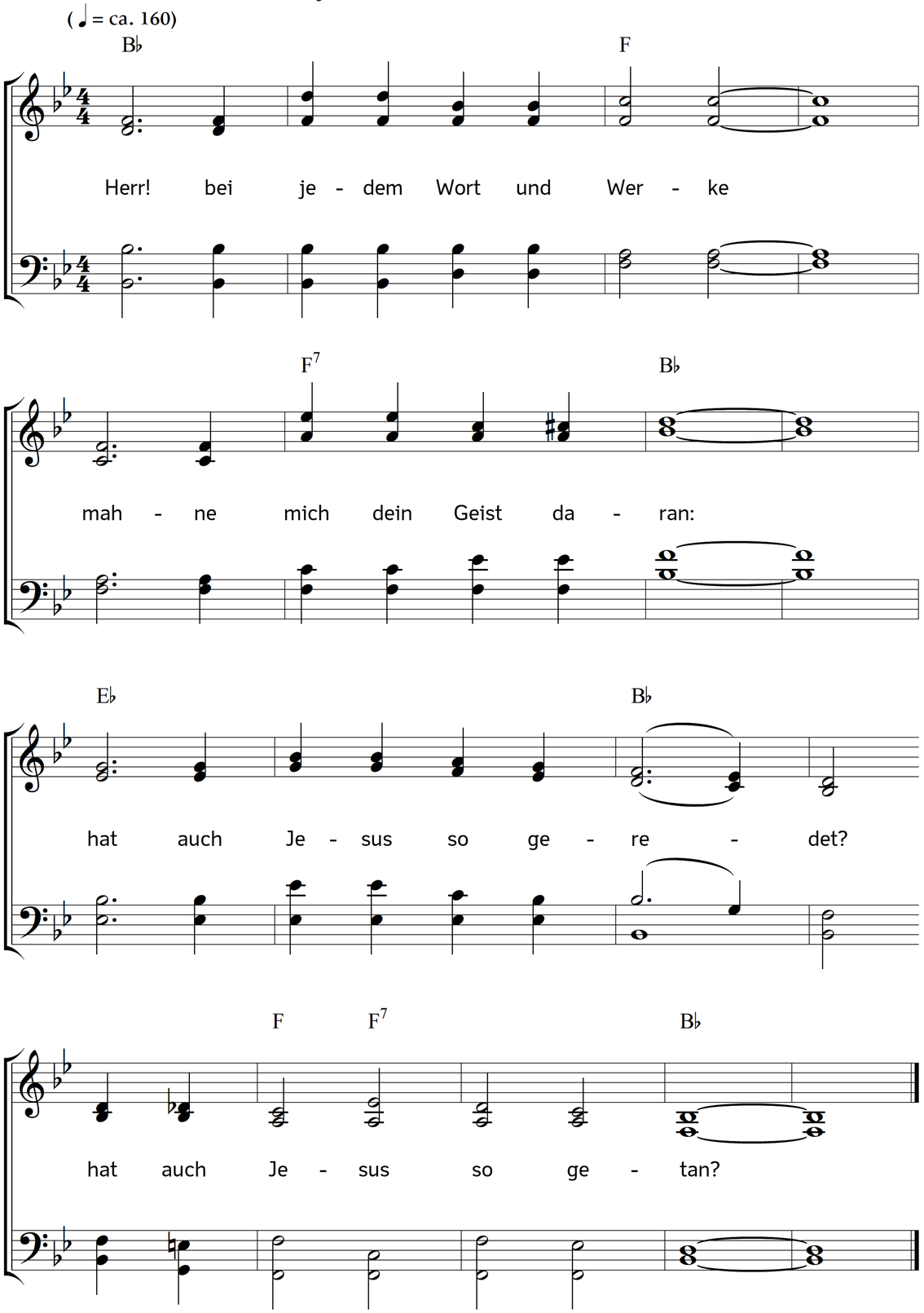

2. Werd ich so in meinem Wallen
(ich bin meines Jesu Knecht)
diesem Herrn auch wohl gefallen,
dien ich meinem Herrn auch recht?

3. Folg ich ihm, wohin er gehet?
oder stehet nur mein Sinn,
wo der Wind der Welt hinwehet?
Zeig mir, Jesus! wo ich bin.

4. Dir zu folgen, lass alleine
meinen Ruhm und Ehre sein.
Prüf, erfahre, wie ich's meine,
tilge allen Heuchelschein.

5. Deinem Beispiel nachzuleben,
deinem Vorbild nur allein,
lass mein einziges Bestreben,
Jesus! bis ans Ende sein.

Text: Christoph Carl Ludwig von Pfeil. Musik: Johannes Thomas Rüegg.
Copyright © 2021 Johannes Thomas Rüegg. Quelle: www.christmysong.com/2249/