JAG HAR EN VÄN SÅ HULD...

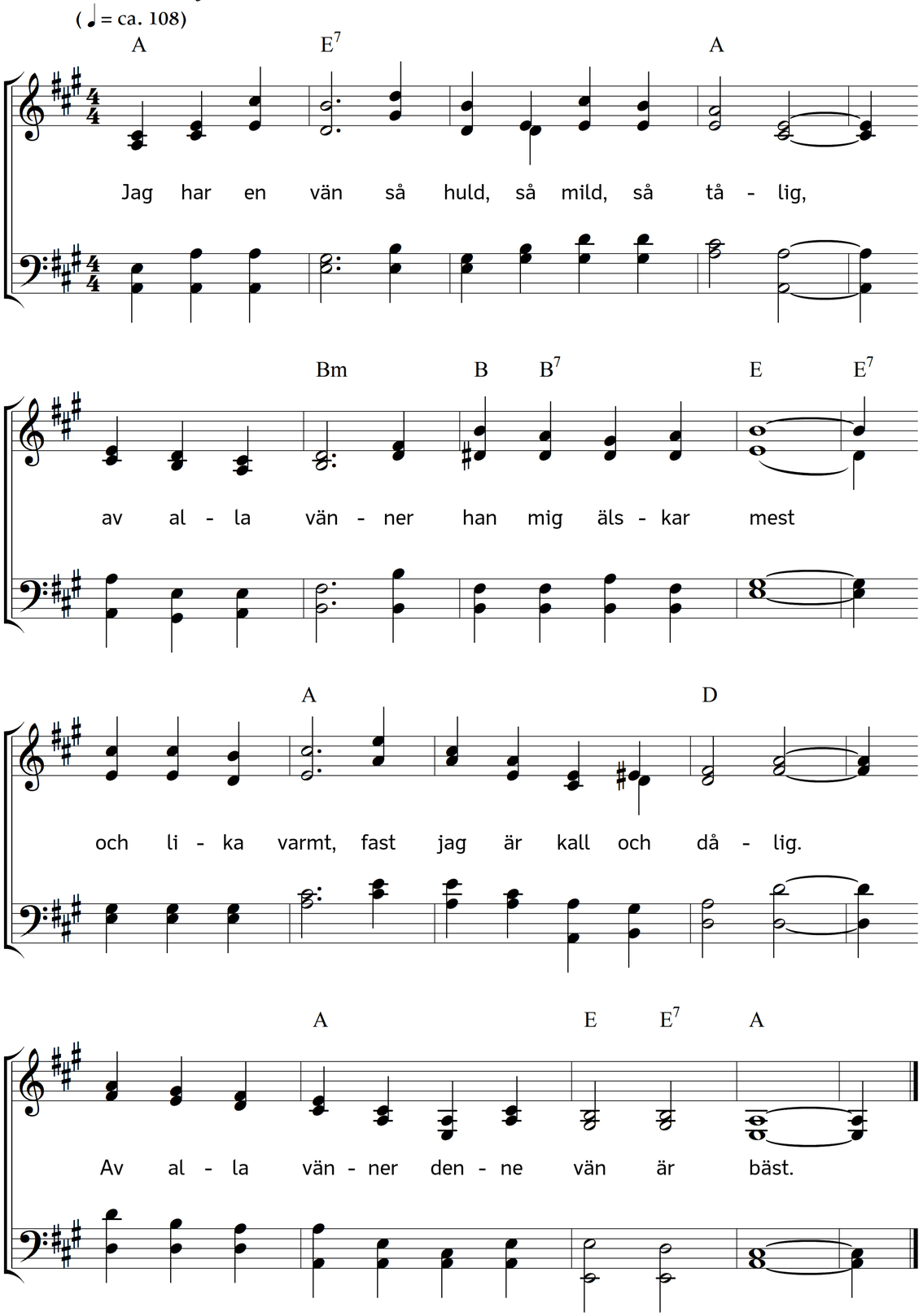

2. Han är min frände, ja, min egen broder,
och Jesus Kristus är hans ljuva namn.
Han älskar mera ömt än någon moder.
Hur ljuvt det är att vila i hans famn!

3. Han har min arma själ så dyrt förlossat
ifrån förbannelse och synd och död.
Den gamle ormens huvud har han krossat.
O själ, var glad, nu har det ingen nöd!

4. Fast Adams fall i varje lem jag känner,
det är allt botat utav kvinnans säd.
Fast syndens gift mitt samvete ock bränner,
mitt skuldebrev är fäst vid korsets träd.

5. Så är jag friköpt. Ingen dom mig fäller,
ty min förlossare är Herrens Krist.
Hans dyra blod långt mer än synden gäller,
hans skänkta oskuld skyler all min brist.

6. Ja, min rättfärdighet där uppe sitter
vid Faderns högra hand på himlens tron,
och fienden, ehuru arg och bitter,
ej den kan skada uti minsta mån.

7. Halleluja! Jag därför nu må sjunga:
Lov, ära, pris ske dig, o Jesus Krist,
till dess i himlen med förklarad tunga
jag lovar dig med alla helgon sist.

Text: Carl Olof Rosenius. Musik: Johannes Thomas Rüegg.
Copyright © 2021 Johannes Thomas Rüegg. Källa: www.christmysong.com/2252/