HJÄRTANS JESUS, I DITT HJÄRTA

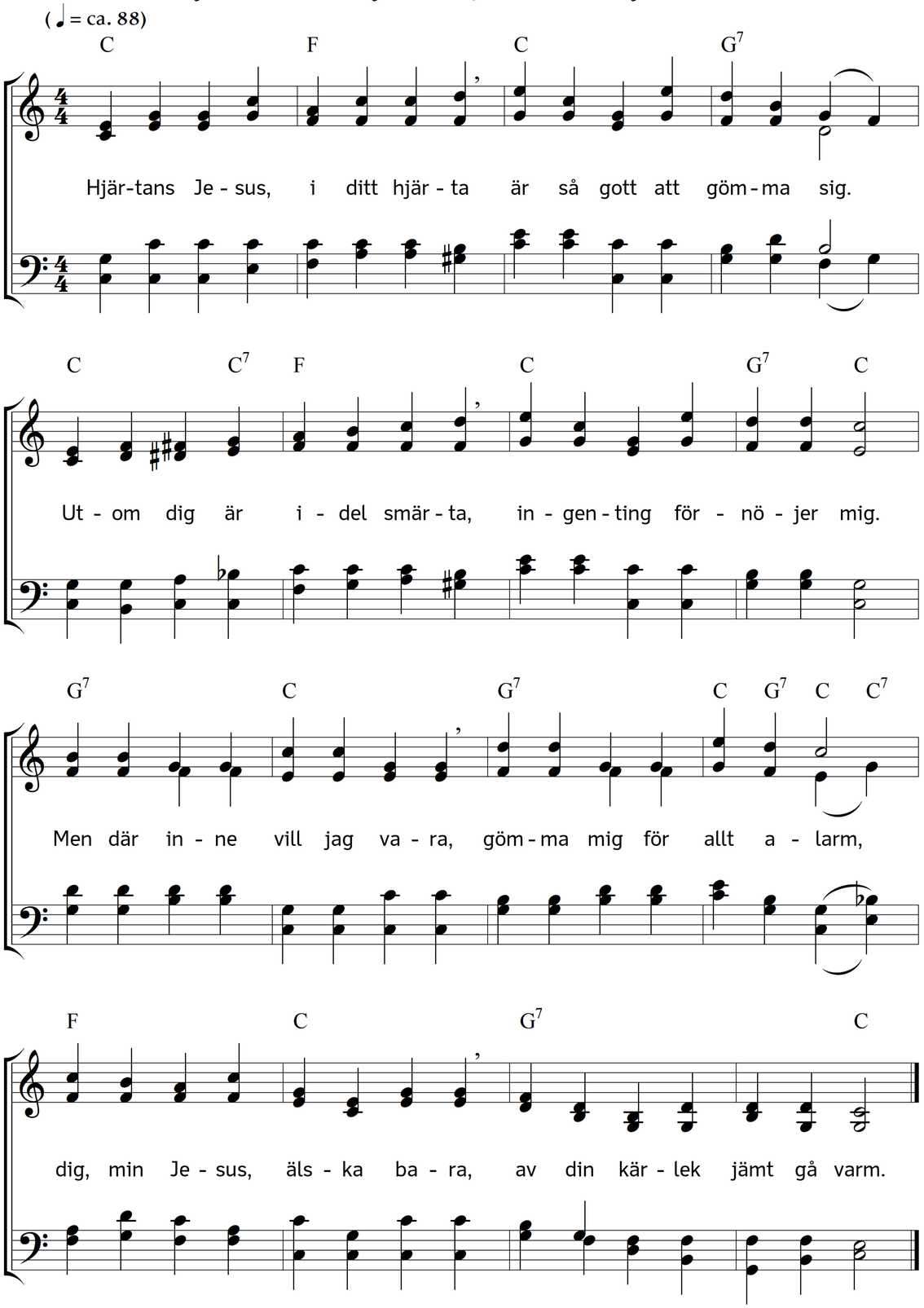

2. I din kärlek, Jesus söte,
är så gott att vara till,
ligga i din kärleks sköte,
bättre må jag aldrig vill,
i din kärlek vaka, sova,
i din kärlek gå och stå,
i din kärlek be och lova,
vandra, leva, dö också.

3. Utom dig kan jag ej trivas,
utom dig jag mår ej väl,
utom dig kan aldrig givas
ständig ro för kropp och själ.
Men i dina kärleksarmar
är ett fast och säkert slott.
Fast det ofta kring mig larmar,
jag hos dig dock sover gott.

Text: Anders Carl Rutström. Musik: Johannes Thomas Rüegg.
Copyright © 2021 Johannes Thomas Rüegg. Källa: www.christmysong.com/2263/