FÖR MIG TILL DEN KLIPPAN HÖGA

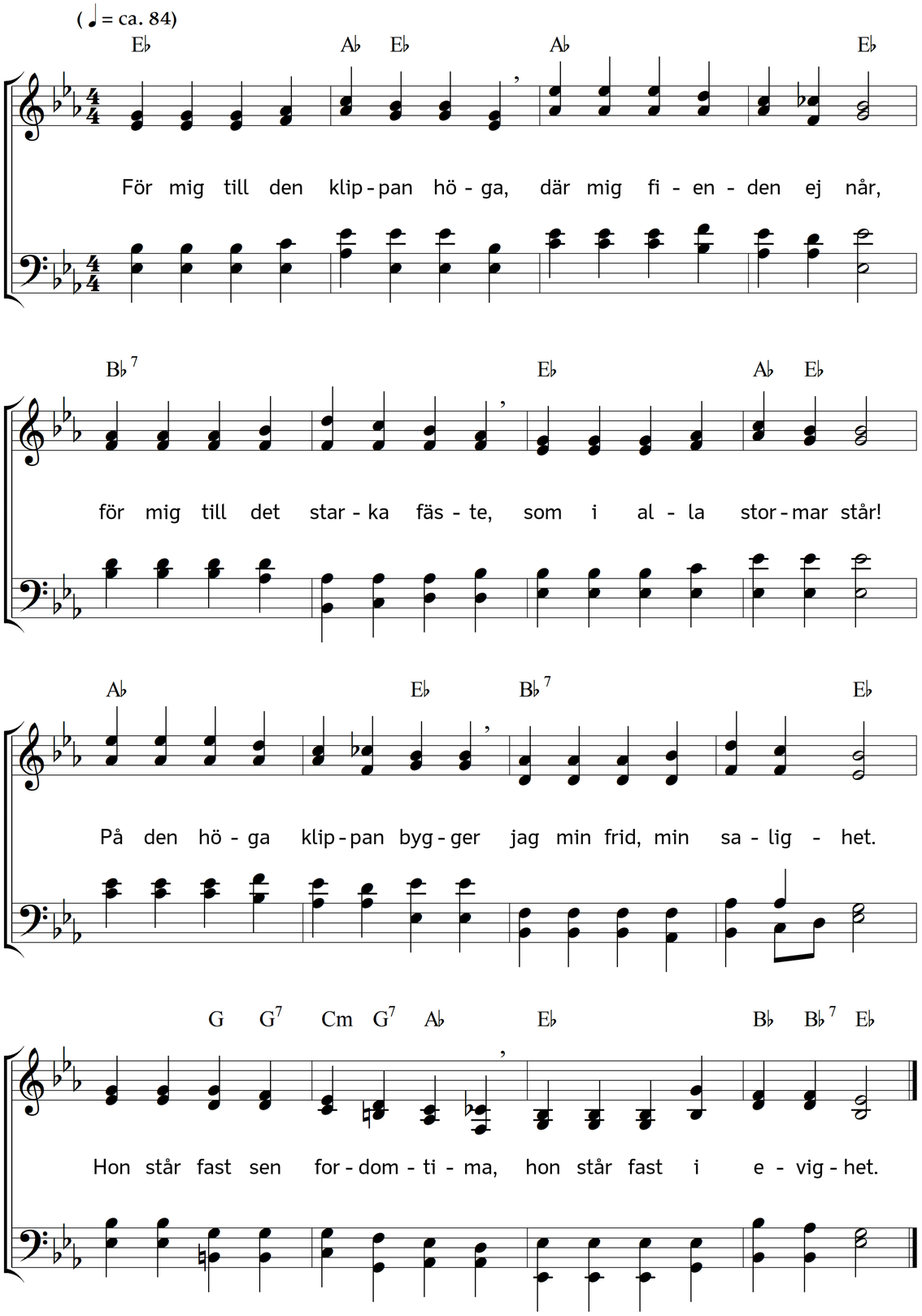

2. Resa än kring klippan höga
vågorna sitt vilda hot,
ingenting mig där förskräcker,
ty de tystna vid dess fot.
På den höga klippan bygger
jag min frid, min salighet.
Hon står fast sen fordomtima,
hon står fast i evighet.

3. O, vad fröjd den klippan höga
skänker mig för var minut!
O, vad frid och kraft där flöda
från dess sköte ymnigt ut!
På den höga klippan bygger
jag min frid, min salighet.
Hon står fast sen fordomtima,
hon står fast i evighet.

4. Varje dag den klippan höga
fyller mig med saligt hopp.
Hjärta, själ och ande lyfter
hon till helga rymder opp.
På den höga klippan bygger
jag min frid, min salighet.
Hon står fast sen fordomtima,
hon står fast i evighet.

5. Blott uti den klippan höga
liv och salighet jag har.
Fly ock alla jordens skatter,
hon, min bästa skatt, är kvar.
På den höga klippan bygger
jag min frid, min salighet.
Hon står fast sen fordomtima,
hon står fast i evighet.

6. Klippa, du, som livets vatten
ger mig, dig jag sjunger här,
ständigt styrkt utav din skugga,
tills jag segerpalmen bär.
På den höga klippan bygger
jag min frid, min salighet.
Hon står fast sen fordomtima,
hon står fast i evighet.

Text: Okänd. Musik: Johannes Thomas Rüegg.
Copyright © 2021 Johannes Thomas Rüegg. Källa: www.christmysong.com/2264/