LIEBSTER JESUS, ICH WILL DICH

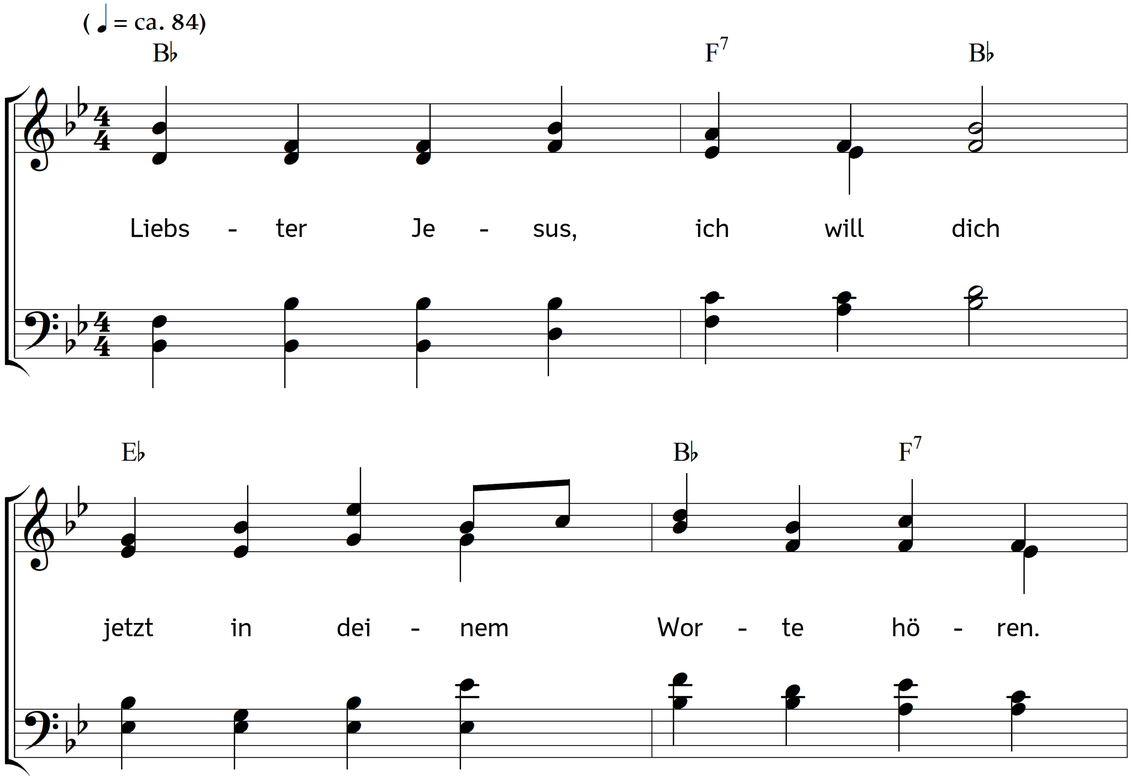

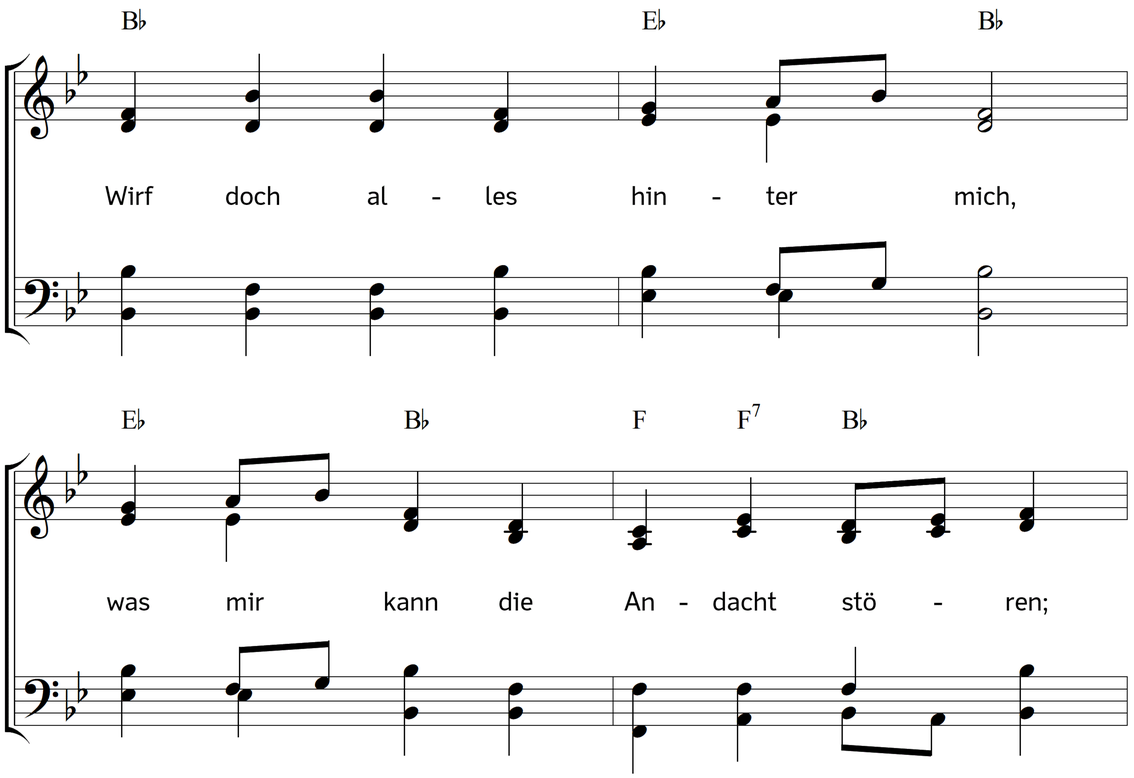

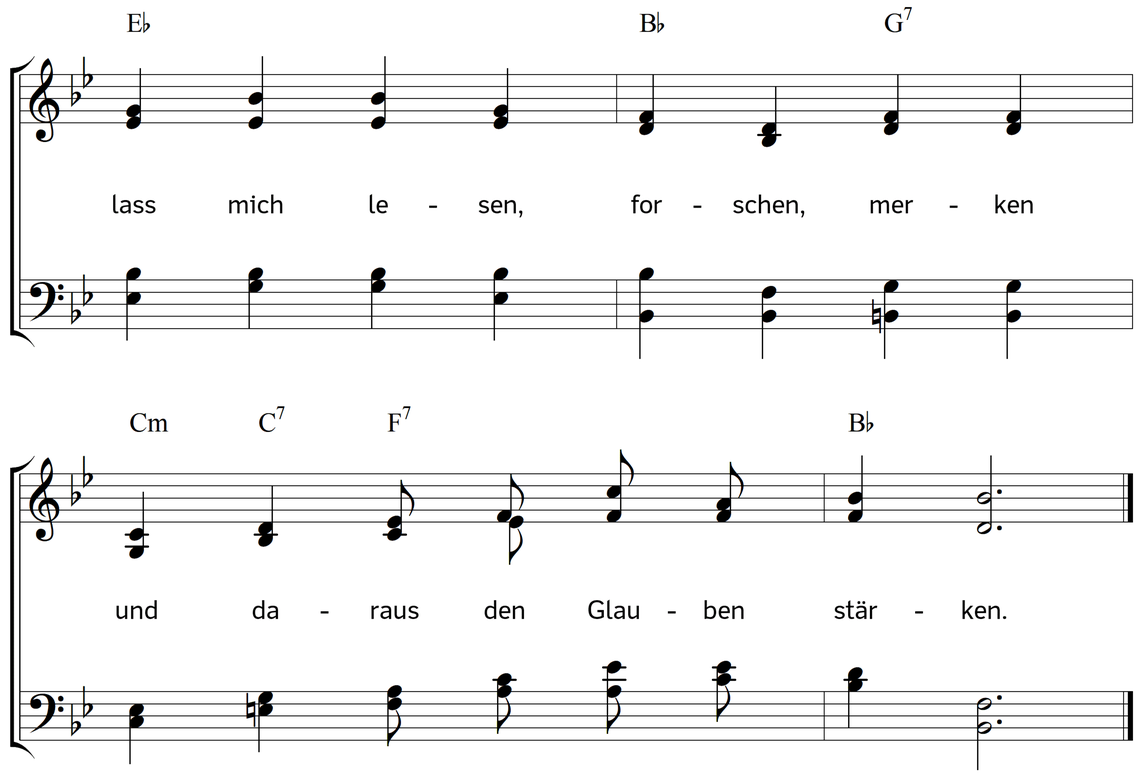

2. Gib mir deinen guten Geist,
der in alle Wahrheit leitet,
dass er mich recht unterweist,
wie man deine Worte deutet.
Öffne mir die blöden Sinnen,
lass mich Licht und Kraft gewinnen.

3. Was ich lese, lass mir auch
in dem Herzen Wurzeln schlagen,
und durch täglichen Gebrauch
immer neue Früchte tragen.
Gib, dass ich nach diesem Lichte
mich im ganzen Leben richte.

4. Fluch und Segen zeigst du mir
in dem aufgeschlagnen Buche;
hilf mir, dass ich mit Begier
jenen flieh und diesen suche,
und, wenn ich von hinnen gehe,
dort in deinem Buche stehe.

5. Rede, H e r r ! ich bin bereit
dich ganz willig anzuhören.
Lass des Wortes Süßigkeit
meinen Hunger stets vermehren,
bis ich dich gefunden habe
und die Seele reichlich labe.

Text: Benjamin Schmolck (leicht bearbeitet). Musik: Johannes Thomas Rüegg.
Copyright © 2021 Johannes Thomas Rüegg. Quelle: www.christmysong.com/2274/