JESUS MEINER SEELE RUH

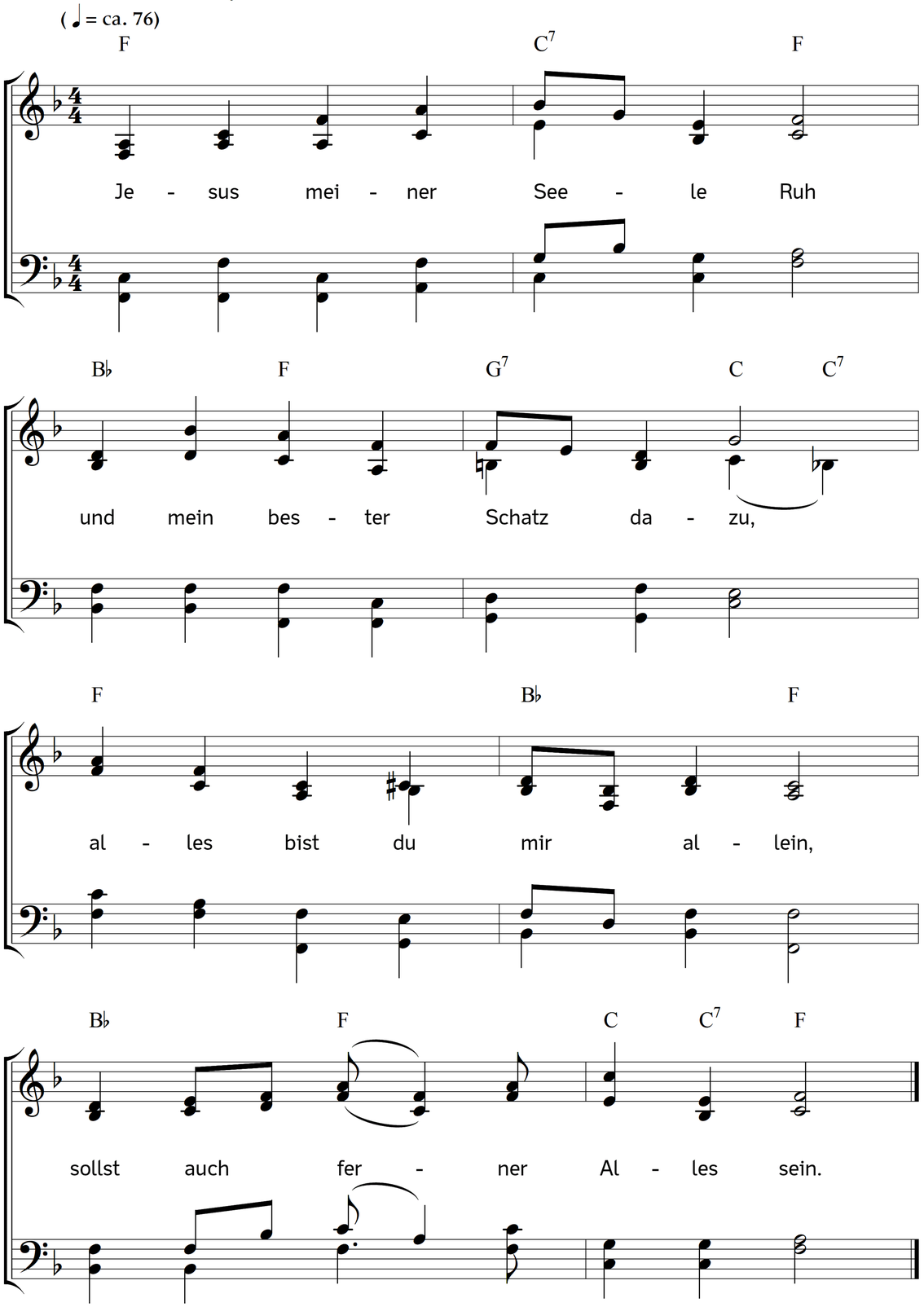

2. Liebet jemand in der Welt
edle Schätze, Gut und Geld,
Jesus und sein teures Blut
ist mir mehr denn alles Gut.

3. Stellen meine Sünden sich
öffentlich gleich wider mich;
Jesus reißt aus aller Not,
tilget Teufel, Höll und Tod.

4. Bin ich krank und ist kein Mann,
der die Schwachheit heilen kann;
Jesus will mein Arzt in Pein
und mein treuer Helfer sein.

5. Bin ich nackend, arm und bloß
und mein Vorrat ist nicht groß,
Jesus hilft zur rechten Zeit
mir aus meiner Dürftigkeit.

6. Muss ich in das Elend fort,
bin an einem fremden Ort:
Jesus sorget selbst für mich,
schützet mich ganz wunderlich.

7. Muss ich dulden Hohn und Spott
wegen Gott und sein Gebot,
Jesus gibt mir Kraft und Macht,
dass ich allen Spott nicht acht.

8. Hat der Bienen Honig Saft
und der Zucker süße Kraft,
o der treuste Jesus Christ
tausendmal noch süßer ist.

9. Drum, o Jesus, will ich dich
immer lieben stetiglich,
du, o Jesus, sollst allein
meiner Seele alles sein. –

10. Jesus, sei mein Speis und Trank,
Jesus, sei mein Lobgesang,
Jesus, sei mein Ein und All,
Jesus, sei mein Freudenschall!

11. Endlich lass, du höchstes Gut,
Jesus, lass dein teures Blut,
deine Wunden, deine Pein
meinen Trost im Tode sein.

Text: Lukas Backmeister. Musik: Johannes Thomas Rüegg.
Copyright © 2022 Johannes Thomas Rüegg. Quelle: www.christmysong.com/2294/