Meine Hoffnung steht auf Gott

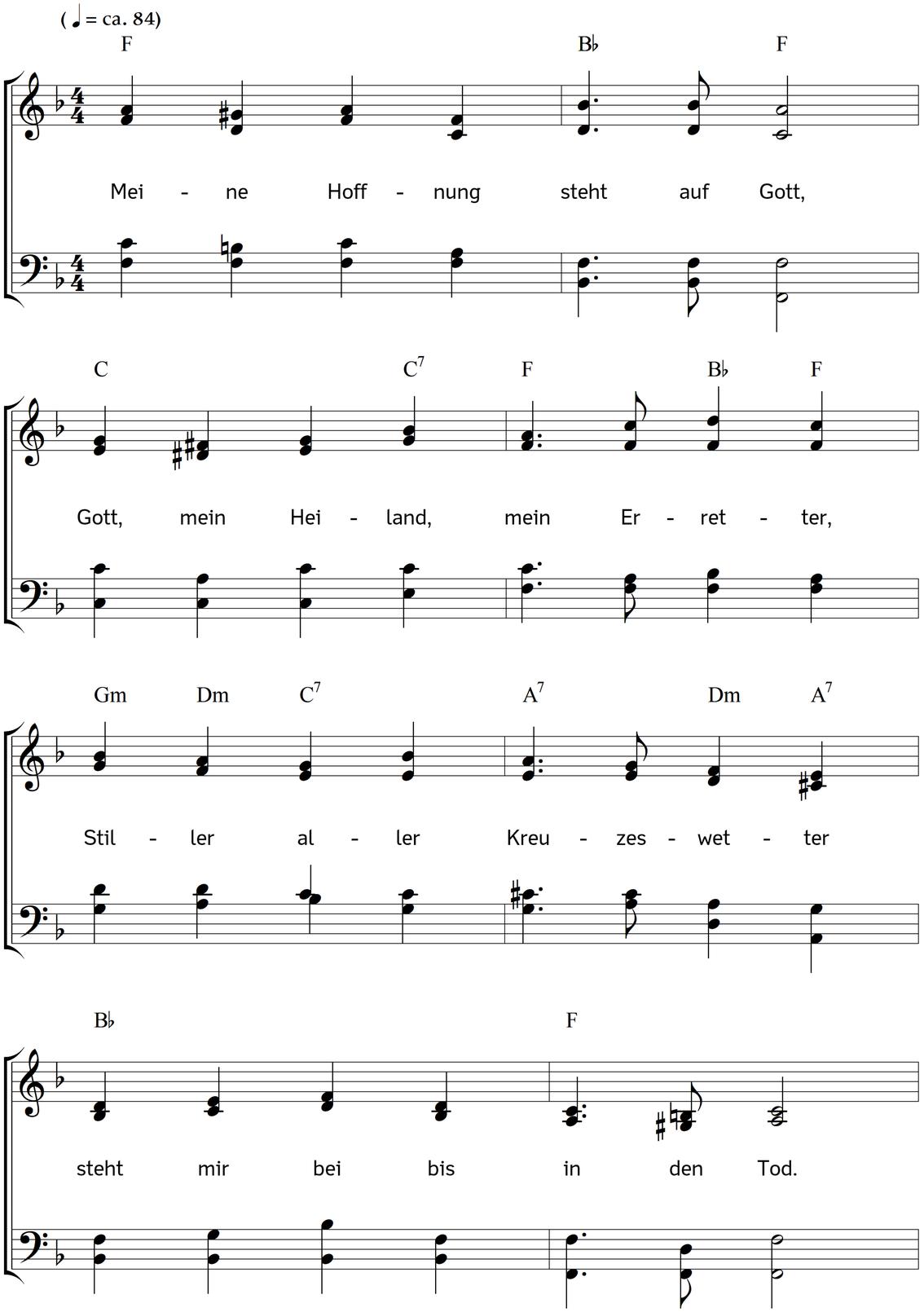

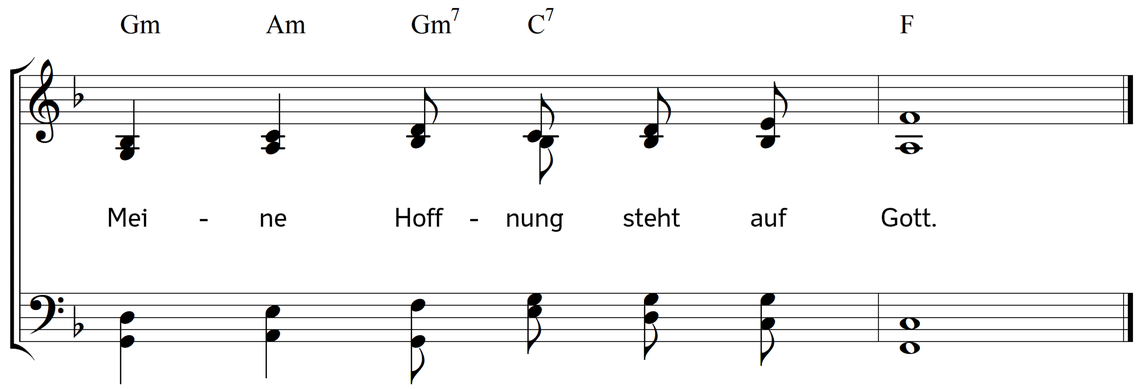

2. Meine Hoffnung steht auf Gott,
der mir Leib und Seel gegeben
und mich durch mein ganzes Leben
hat erhalten in der Not.
Meine Hoffnung steht auf Gott.

3. Meine Hoffnung steht auf Gott,
Gott mein Heiland hilft mir Armen,
kann und will sich mein erbarmen,
steht mir bei bis in den Tod.
Meine Hoffnung steht auf Gott.

4. Meine Hoffnung steht auf Gott,
Hoffnung lässt mich nicht verderben,
Hoffnung lässt mich selig sterben,
gibt mich nicht dem ewgen Tod.
Meine Hoffnung steht auf Gott.

Text: Verfasser/in unbekannt. Musik: Johannes Thomas Rüegg.
Copyright © 2022 Johannes Thomas Rüegg. Quelle: www.christmysong.com/2298/