HALLELUJA! JESUS LEBT!

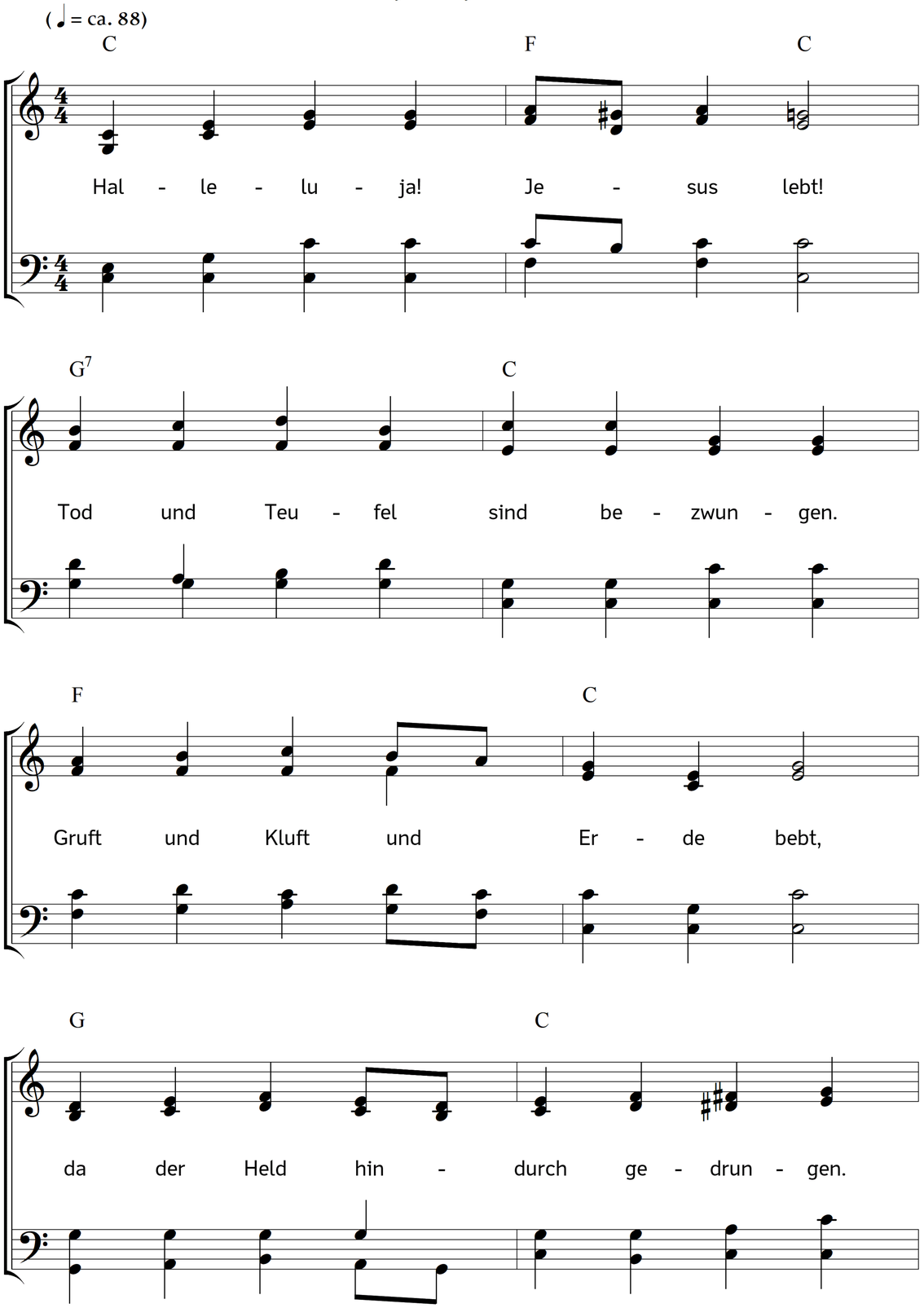

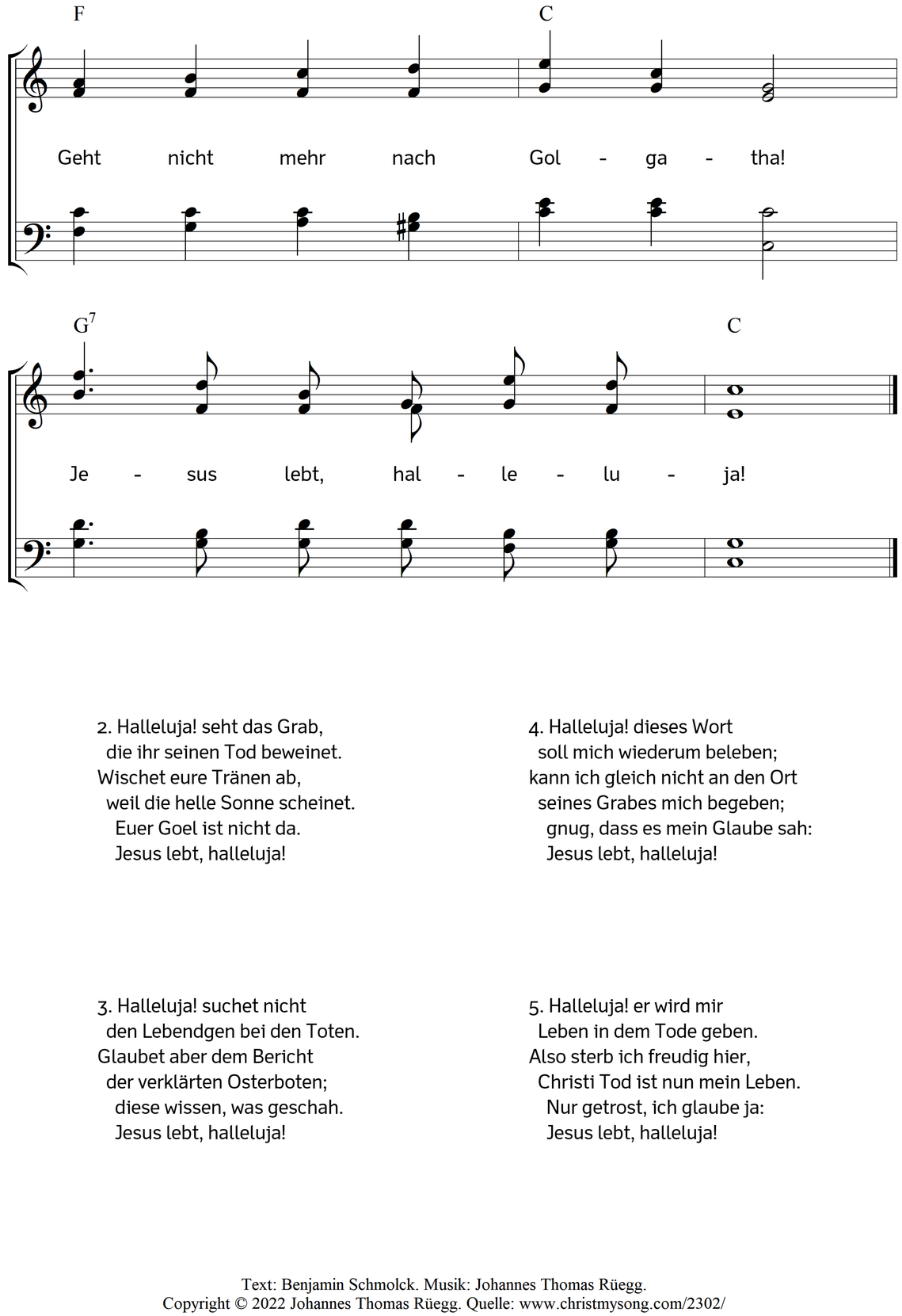

2. Halleluja! seht das Grab,
die ihr seinen Tod beweinet.
Wischet eure Tränen ab,
weil die helle Sonne scheinet.
Euer Goel ist nicht da.
Jesus lebt, halleluja!

3. Halleluja! suchet nicht
den Lebendgen bei den Toten.
Glaubet aber dem Bericht
der verklärten Osterboten;
diese wissen, was geschah.
Jesus lebt, halleluja!

4. Halleluja! dieses Wort
soll mich wiederum beleben;
kann ich gleich nicht an den Ort
seines Grabes mich begeben;
gnug, dass es mein Glaube sah:
Jesus lebt, halleluja!

5. Halleluja! er wird mir
Leben in dem Tode geben.
Also sterb ich freudig hier,
Christi Tod ist nun mein Leben.
Nur getrost, ich glaube ja:
Jesus lebt, halleluja!

Text: Benjamin Schmolck. Musik: Johannes Thomas Rüegg.
Copyright © 2022 Johannes Thomas Rüegg. Quelle: www.christmysong.com/2302/