JEG VIL MIG HERREN LOVE

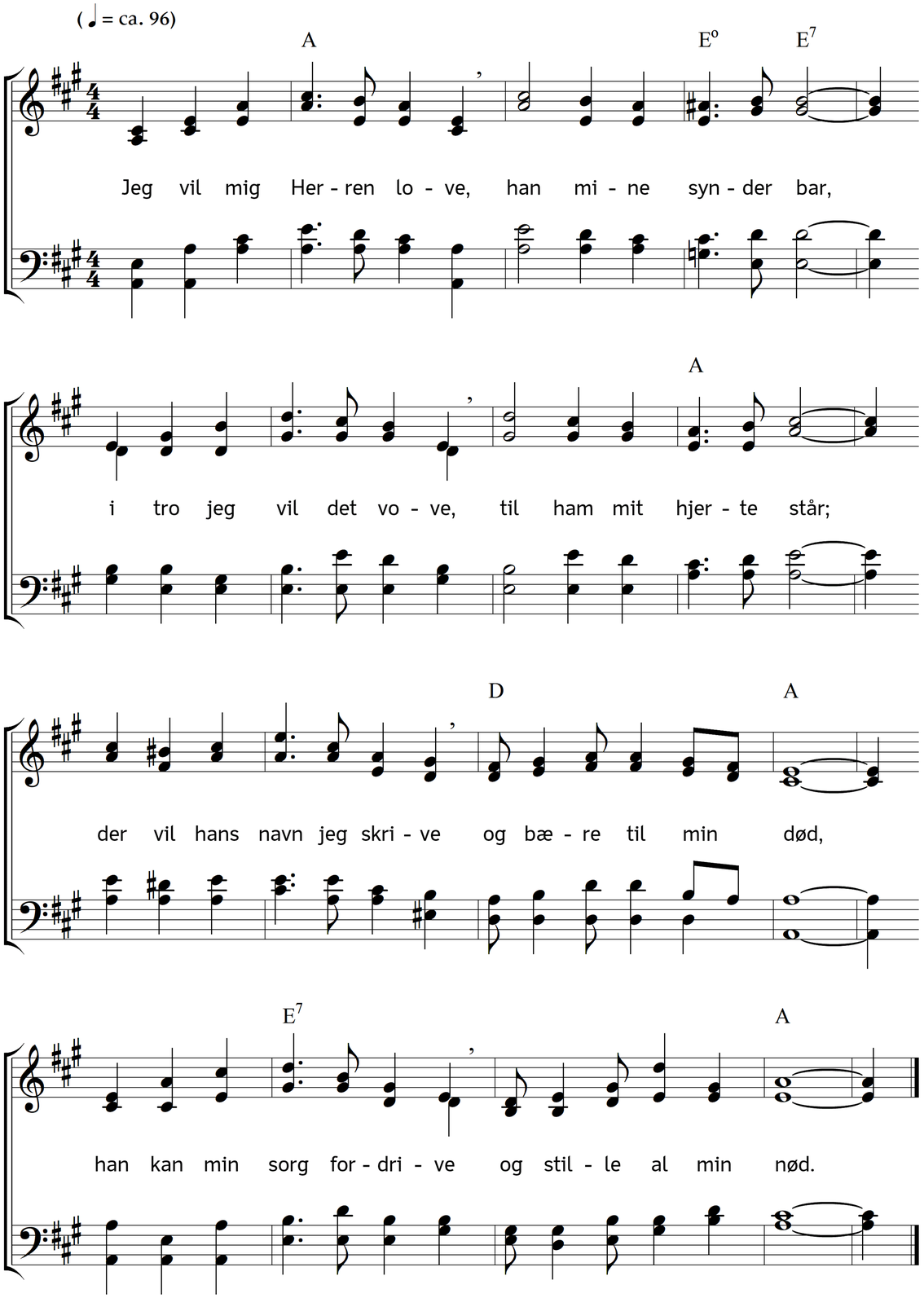

2. Han ligner sol den klare
i glans på himlen bold,
hans nåde åbenbare
jeg giver mig i vold;
han slukker sorg alene,
det har jeg fundet vist,
jeg takke vil og tjene
dig, Herre Jesus Krist!

3. Al himlens engleskare
dig tjener ganske nær,
dit vink de tage vare,
din vilje er dem kær;
du hersker nu i nåde
ved Faderns højre hånd,
du styre skal og råde
dit rige trindt om land.

4. Mod al min synd og lyde
i gerning, tanker, ord,
lad mig din værdskyld nyde,
du haver fyldestgjort;
for dine dybe vunder
du vorde ej mig vred,
jeg synder alle stunder,
men er af synden led!

5. I synd er jeg undfangen,
i synden født forvist,
i synden er jeg gangen,
det ved du, Herre Krist;
tilgiv du mig i nåde,
du magten har fuld vel:
jeg er nu stedt i våde
til legem og til sjæl!

6. Nu flyr jeg til din nåde,
mig giver i din hånd,
du over mig må råde
til legem, sjæl og ånd;
den stund, jeg er i live,
jeg trøstes ved din pagt,
ved dit ord vil jeg blive,
til d i g står al min agt.

7. Sålænge jeg skal være
på denne verdens ø,
af dig vil jeg begære
min synd den måtte dø!
Det sker alt for din pine
og ved din Helligånd,
når han med gaver sine
fornyer mig sind og ånd.

8. O Jesus, morgenstjerne,
du hjertens balsam skøn,
dig takker jeg så gerne,
velsignede Guds Søn!
Du sjæl og ånd gør rene,
når jeg for dommen står,
lig guld og ædle stene
en glans mit legem får.

9. O Jesus, livsens Herre,
du høre, hvad jeg bad,
du stedse hos mig være,
så blir mit hjerte glad!
O send mig engle dine,
når jeg bortsove skal,
frels mig fra helveds pine,
før mig til himlens sal!

Tekst: Hans Thomissøn. Musik: Johannes Thomas Rüegg.
Copyright © 2022 Johannes Thomas Rüegg. Kilde: www.christmysong.com/2309/