Komm du Heiden-Heiland an

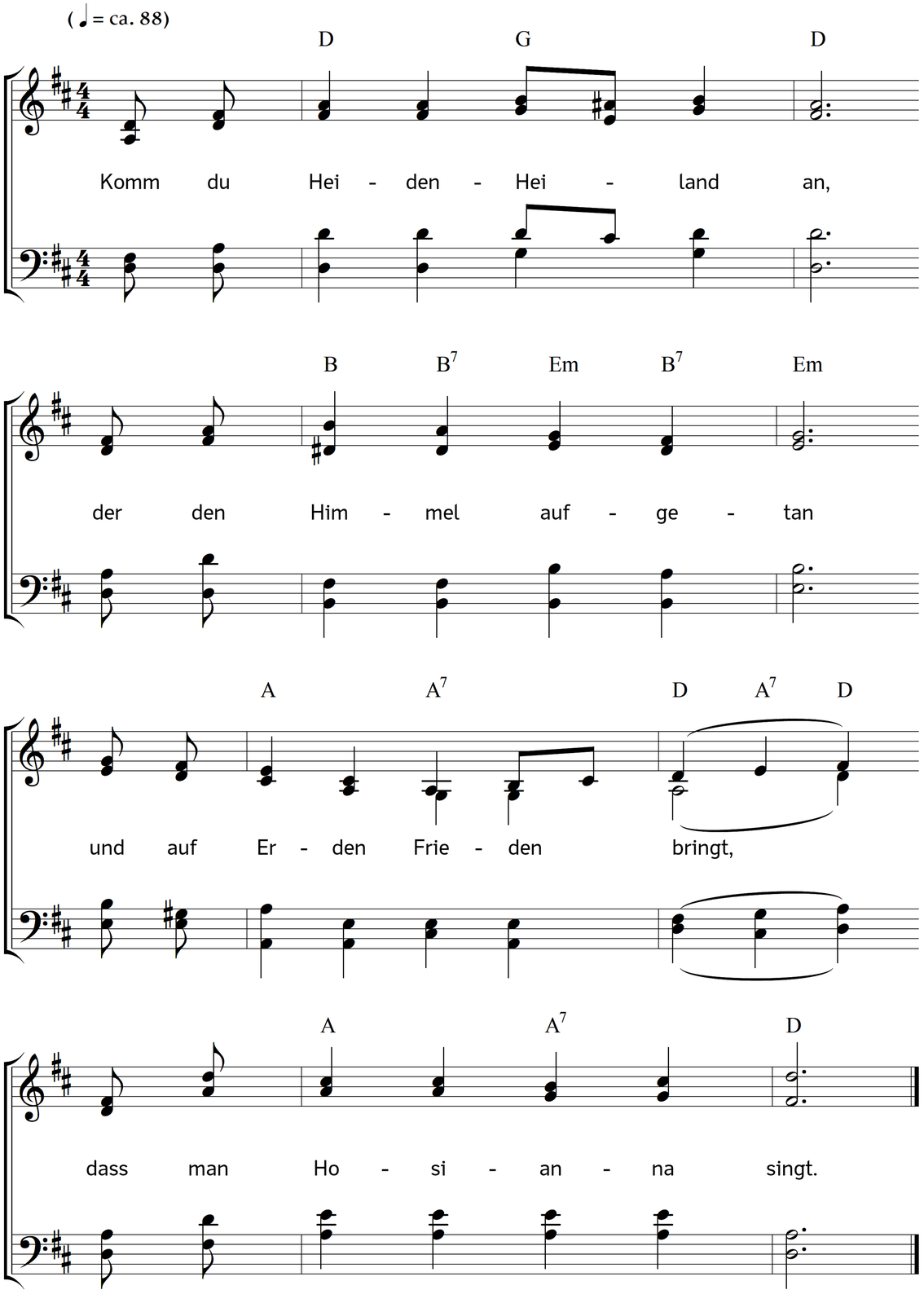

2. Komm und kehre bei uns ein,
du sollst unser König sein.
Unsre Herzen sind dein Thron,
Gottes und Marias Sohn.

3. Gott im Fleisch geoffenbart,
doch nicht nach des Fleisches Art,
sondern über die Vernunft,
durch des Geistes Überkunft.

4. Mensch, zu aller Menschen Heil,
an dir nehmen alle teil,
denn du bist der ganzen Welt
als der Heiland vorgestellt.

5. Gott mit uns, Immanuel,
den ich innig mir erwähl,
du kommst in dies Tränental,
sei willkommen tausendmal.

6. Herz und Kirche stehn bereit,
und wir werfen Zweig und Kleid
unter deine Füße hin;
eile, bei uns einzuziehn.

7. Wir empfangen deinen Gruß
durch der Liebe heißen Kuss,
und wir wünschen, dir allein
im Gehorsam treu zu sein.

8. Glaube, Lieb und Hoffnung sind
dir zu Ehren angezündt,
diese Fackeln tragen wir
deiner hohen Ankunft für.

9. Nimm uns auf in deinen Schoß,
mach uns von den Banden los,
welche das Gewissen trägt
und uns Satan angelegt.

10. Baue unter uns dein Reich,
mach uns dir im Wandel gleich,
töt in uns des Fleisches Kraft,
dass der Geist viel Früchte schafft.

11. Pflanz uns deine Demut ein,
lass uns voller Sanftmut sein.
Legst du eine Last uns auf,
leg auch deinen Segen drauf.

12. Endlich, o du Lebensfürst!
wenn du wiederkommen wirst,
will ich Hosianna schrein,
das wird Halleluja sein.

Text: Benjamin Schmolck. Musik: Johannes Thomas Rüegg.
Copyright © 2022 Johannes Thomas Rüegg. Quelle: www.christmysong.com/2324/