JESUS, JESUS, GÖR MIG STILLA

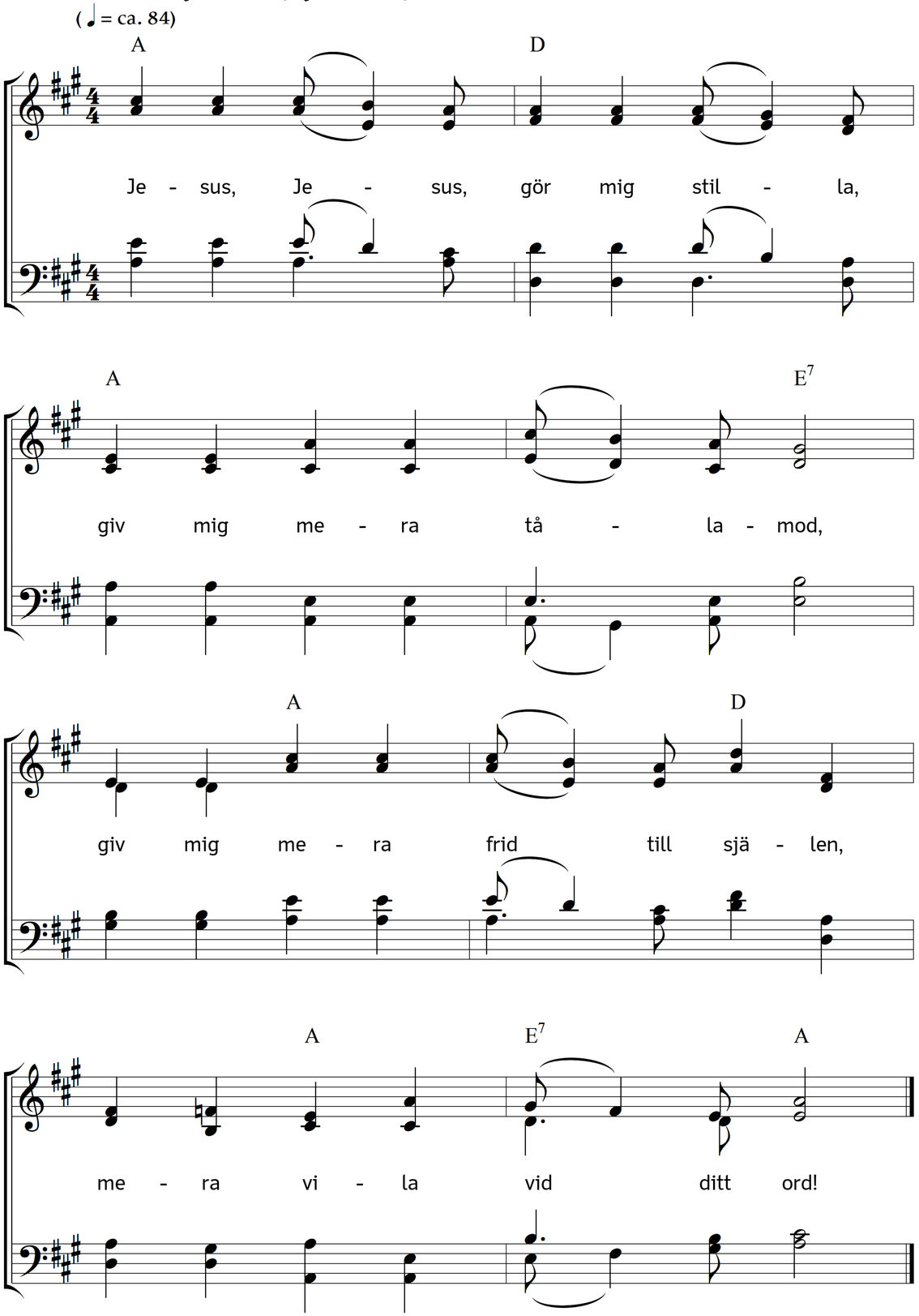

2. Jesus, Jesus, giv mig allvar,
giv mig ödmjukhet alltmer,
giv mig nåd att tacksamt taga
ljuvt och bittert, vad du ger!

3. Jesus, Jesus, böj mitt sinne
till att mera tjäna dig,
och den helga fridens Ande
värdes mera giva mig!

4. Jesus, Jesus, stärk, föröka
tron, som alltid är så svag!
Giv mig nåd att städse vandra,
Jesus, till ditt välbehag!

5. Jesus, Jesus, tacksam gör mig,
mera vaksam, mera nöjd.
Giv, o Jesus, åt mitt hjärta
under striden frid och fröjd!

6. Jesus, Jesus, giv mig starkhet
endast i ditt dyra namn,
giv mig mera ro och vila,
Jesus, i din hulda famn!

7. Jesus, Jesus, giv mig mera
kärlek, saktmod, trohet, hopp!
Ja, o Jesus, giv mig kronan
efter slutat vandringslopp!

Text: Okänd. Musik: Johannes Thomas Rüegg.
Copyright © 2023 Johannes Thomas Rüegg. Quelle: www.christmysong.com/2339/