Et trofast hjerte, Herre min

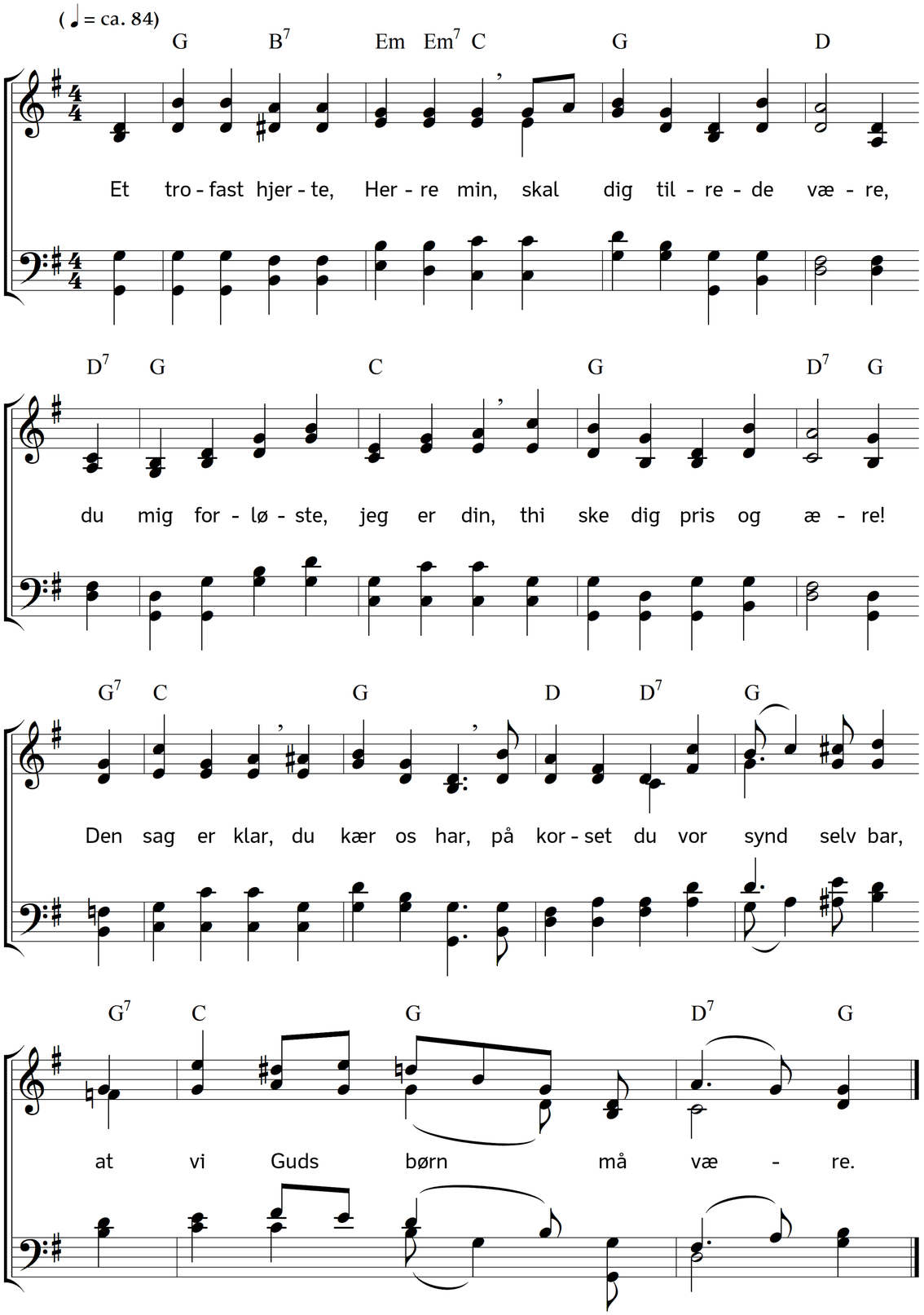

2. Den kærlighed, du har til mig,
har os tilsammen bundet,
nu kommer djævlen med sin svig,
og han vil have vundet;
du er dog ej
den falske vej,
jeg ved det vist, du sviger ej:
jeg har din hjælp befundet.

3. Elendig, Herre, gør du mig,
om du vil fra mig skilles,
men jeg forlader mig på dig,
mit hjertes angst da stilles;
ved alskens tvang
på livets gang,
som gør mig nat og dag så lang,
dog ej min glæde spildes.

4. Dit løfte godt af sandheds mund
du holder visselige
at være huld mig allen stund,
du aldrig vil mig svige;
du ved fuld vel,
når du med skel
vil give modgang eller held,
fra dig jeg ej vil vige.

5. Der ingen er i verden til,
som kan min sorg fordrive,
foruden Gud, når han så vil,
han kan mig trøsten give;
o Jesus sød,
hjælp mig af nød;
du led for mig den bitre død,
thi lad mig salig blive!

Tekst: Hans Christensen Sthen. Musik: Johannes Thomas Rüegg.
Copyright © 2023 Johannes Thomas Rüegg. Kilde: www.christmysong.com/2344/