O, ATT JAG, O, ATT JAG

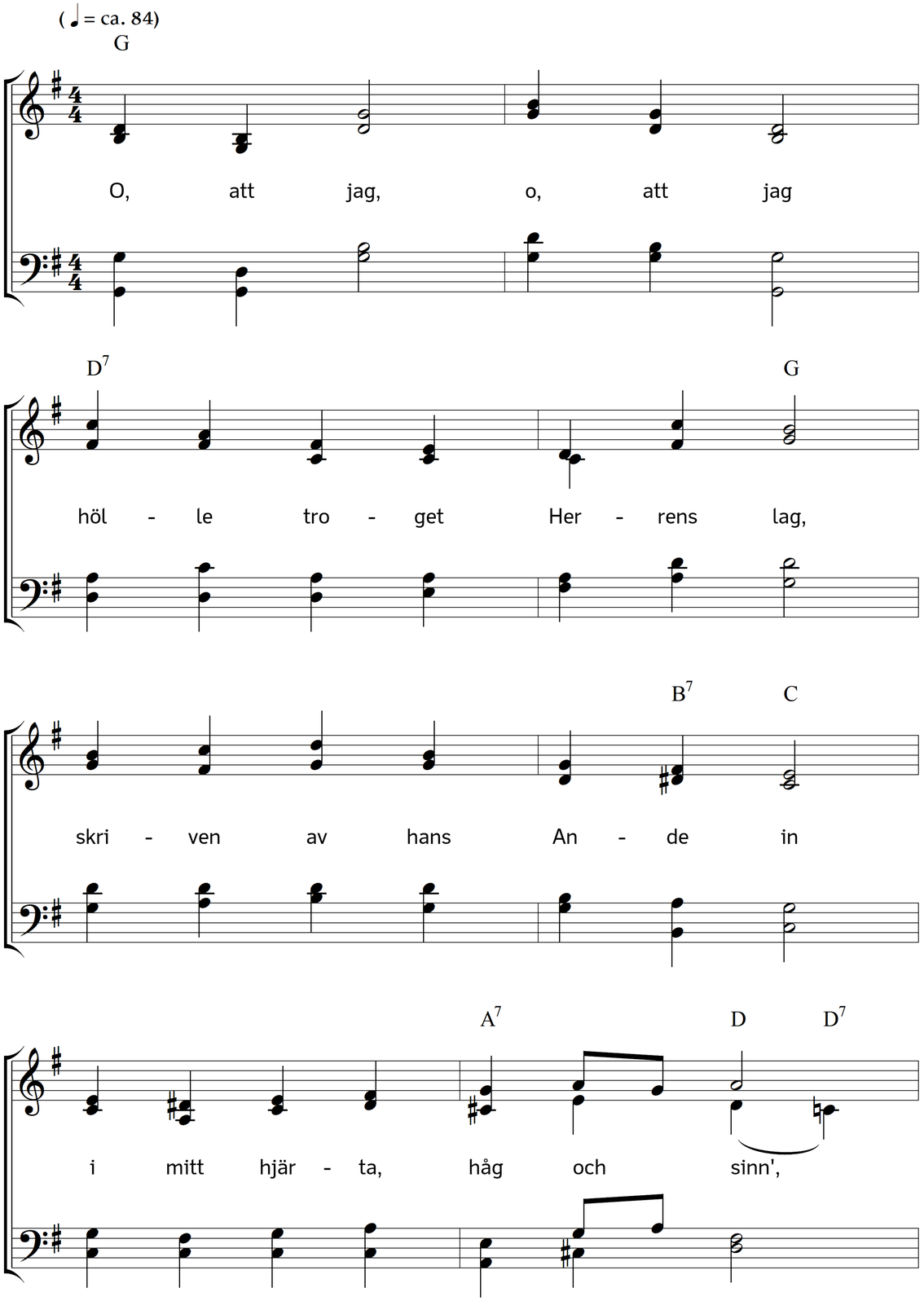

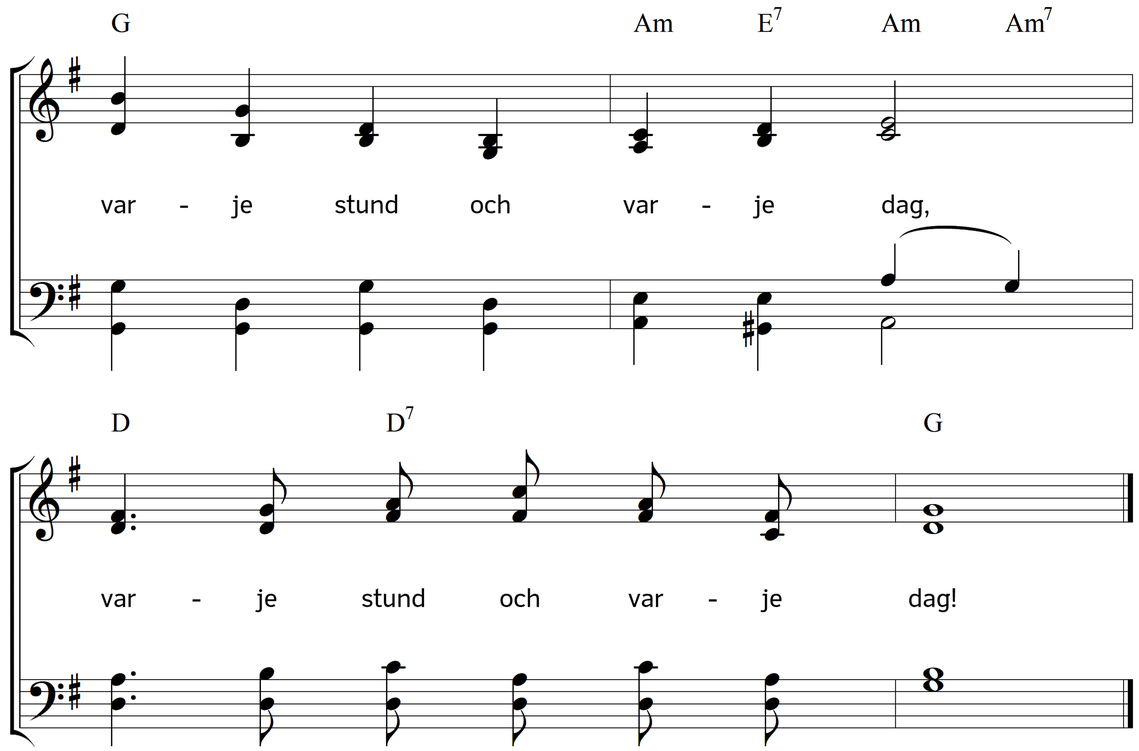

2. Jesus min, Jesus min,
du mig köpt att vara din,
bliv du ock min helgelse,
mera av din kraft mig ge,
skriv din lag i hjärtat in,
skriv din lag i hjärtat in!

3. Kärlek giv, kärlek giv,
målet för min kärlek bliv!
Att dig älska över allt,
nästan ock, som du befallt,
vare målet för mitt liv,
vare målet för mitt liv!

4. O, jag vet, o, jag vet,
det behövs långmodighet
för att kunna hålla ut
under allt till livets slut
med dess sorger och förtret,
med dess sorger och förtret.

5. Gör mig mild, gör mig mild
utav hjärtat, lik din bild,
ödmjuk tålig också då,
när du lägger korset på,
ifrån knot och otro skild,
ifrån knot och otro skild.

6. Andens frukt, andens frukt
är ock saktmod, godhet, tukt,
trohet, ja, väl dygder fler,
som tillväxa må alltmer,
giva dig en ljuvlig lukt,
giva dig en ljuvlig lukt.

7. Hjälp du mig, hjälp du mig
nu att leva blott för dig,
ha min kraft i dig allen,
aldrig glömma jag är ren!
Håll mig, Jesus, städs vid dig!
Håll mig, Jesus, städs vid dig!

Text: Clara Ahnfelt. Musik: Johannes Thomas Rüegg.
Copyright © 2023 Johannes Thomas Rüegg. Quelle: www.christmysong.com/2346/