JEG KENDER HAM, HVEM JEG HAR OVERGIVET

(♩ = ca. 216)

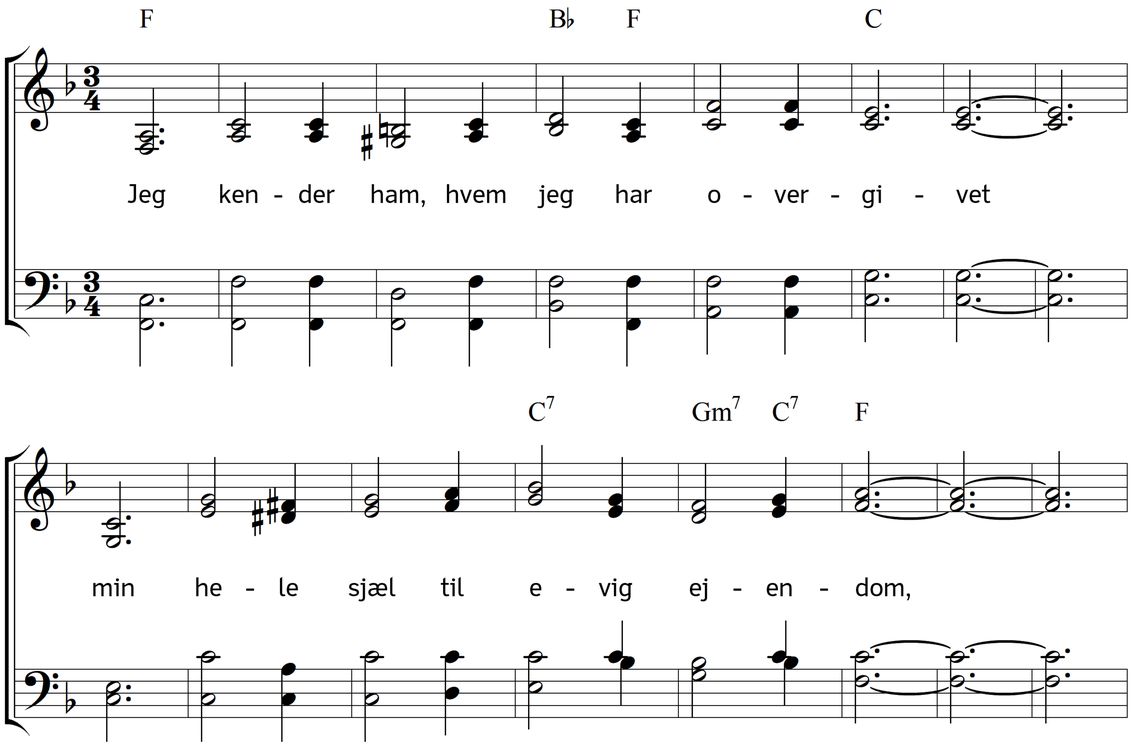

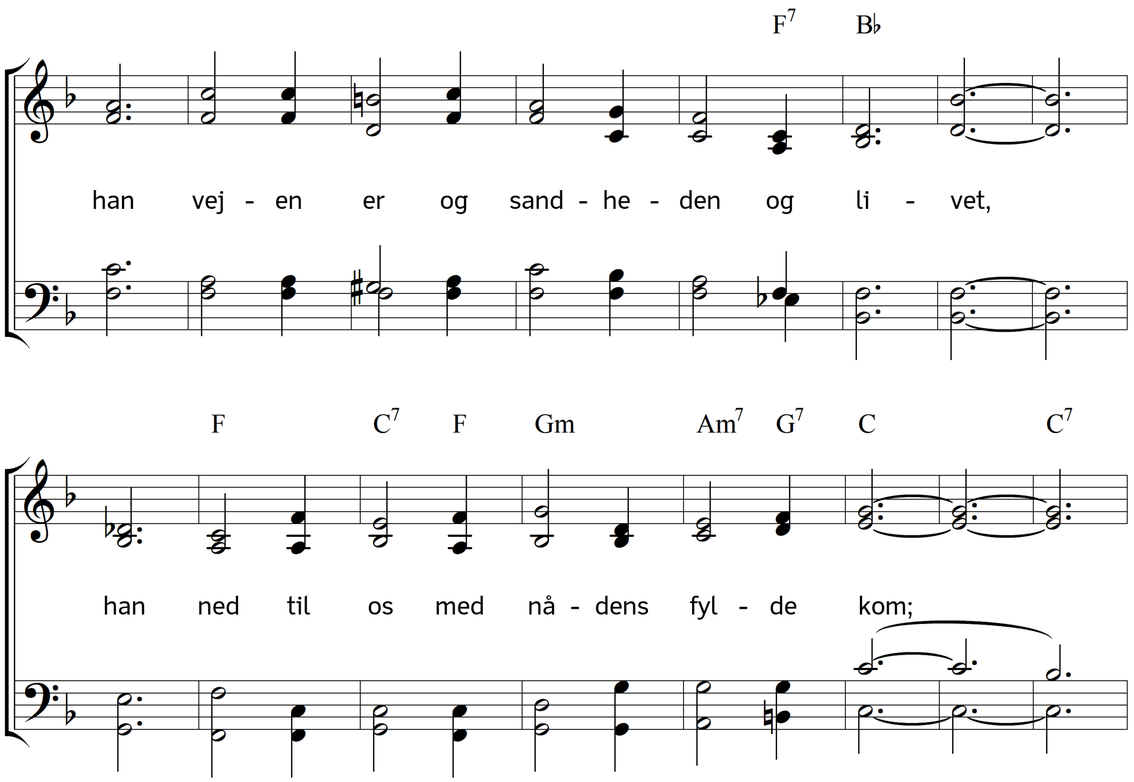

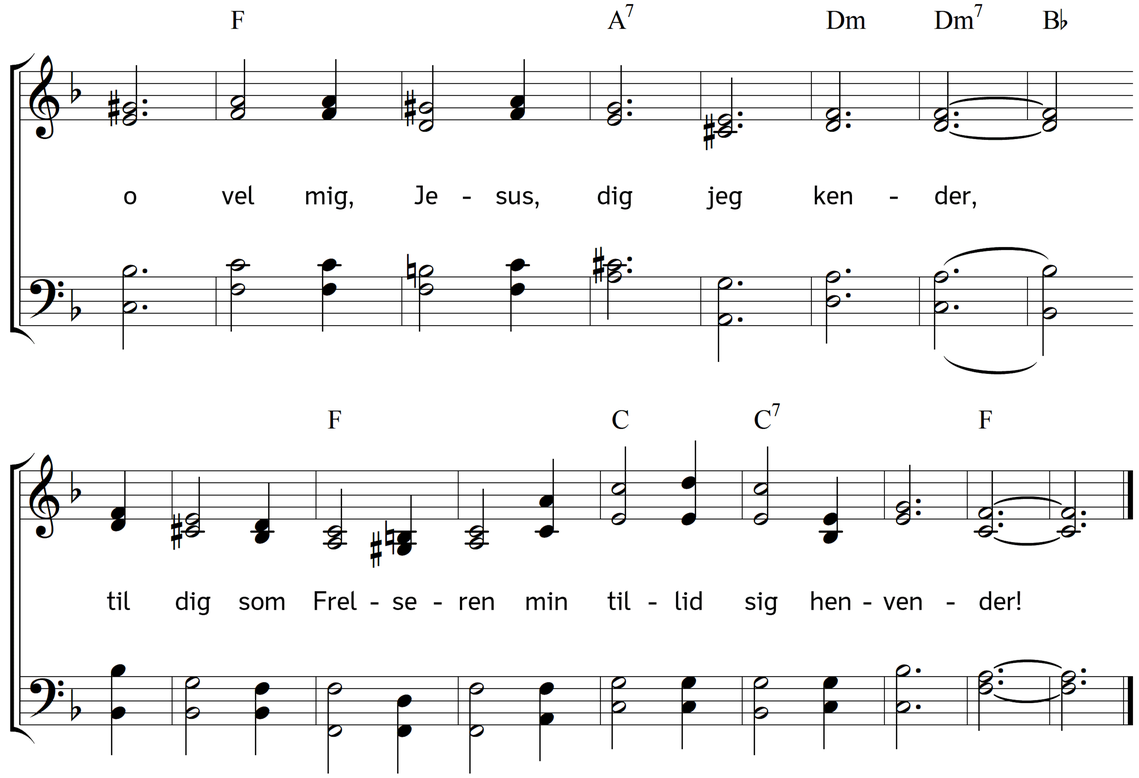

2. Lyksalige de ører, som dig hørte,
lyksalige de øjne, som dig så,
da du dit liv blandt menneskene førte,
du, som for os i døden ville gå!
Men jeg og skal engang med glæde
dit ansigt skue hist i herlighedens sæde.

3. O søde håb, o trøst foruden lige!
din stærke hånd oplod mig himmelen,
og fra mit bryst tit længselssukke stige
at komme did, hvor du for os gik hen;
o, jeg hos dig skal have livet
og se den herlighed, din Fader dig har givet!

4. Min Jesus, lad mig altid dig tilhøre,
din Ånd, din kraft vejlede mine fjed,
at sikre trin jeg må på banen gøre
og nå mit mål, en evig salighed!
På dig jeg tror, på dig jeg håber,
og vist du hører den, der dig med tro anråber.

Tekst: Henrik Kampmann. Musik: Johannes Thomas Rüegg.

Copyright © 2023 Johannes Thomas Rüegg. Kilde: www.christmysong.com/2348/