MIG KLÄD I HELIG PRYDNAD

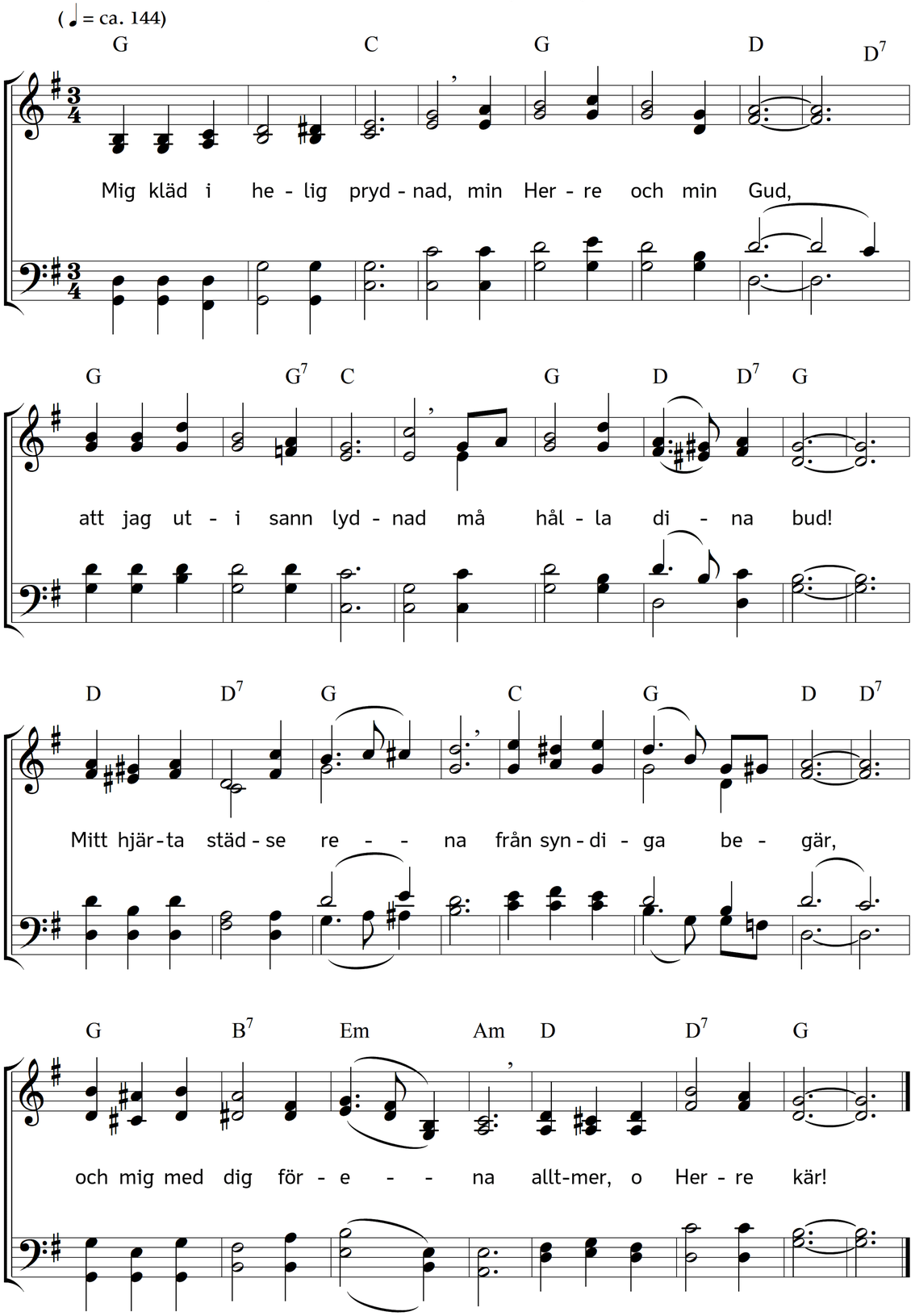

2. Ja, må i dig jag bliva
en gren, som frukter bär,
och helt mitt hjärta giva
åt dig, so trofast är,
och i din sanning vandra
på helighetens stig
och ej din vilja klandra,
när du vill rensa mig!

3. Då skall i himlens salar
en gång jag skåda dig.
Så ordet till mig talar,
som du har givit mig.
Ty detta ord, det säger,
att dig kan ingen se,
om här man icke äger
sann tro och helgelse.

Text: Okänd (V. V.). Musik: Johannes Thomas Rüegg.
Copyright © 2023 Johannes Thomas Rüegg. Quelle: www.christmysong.com/2351/