JAUCHZET EUREM GOTT! ERHEBT

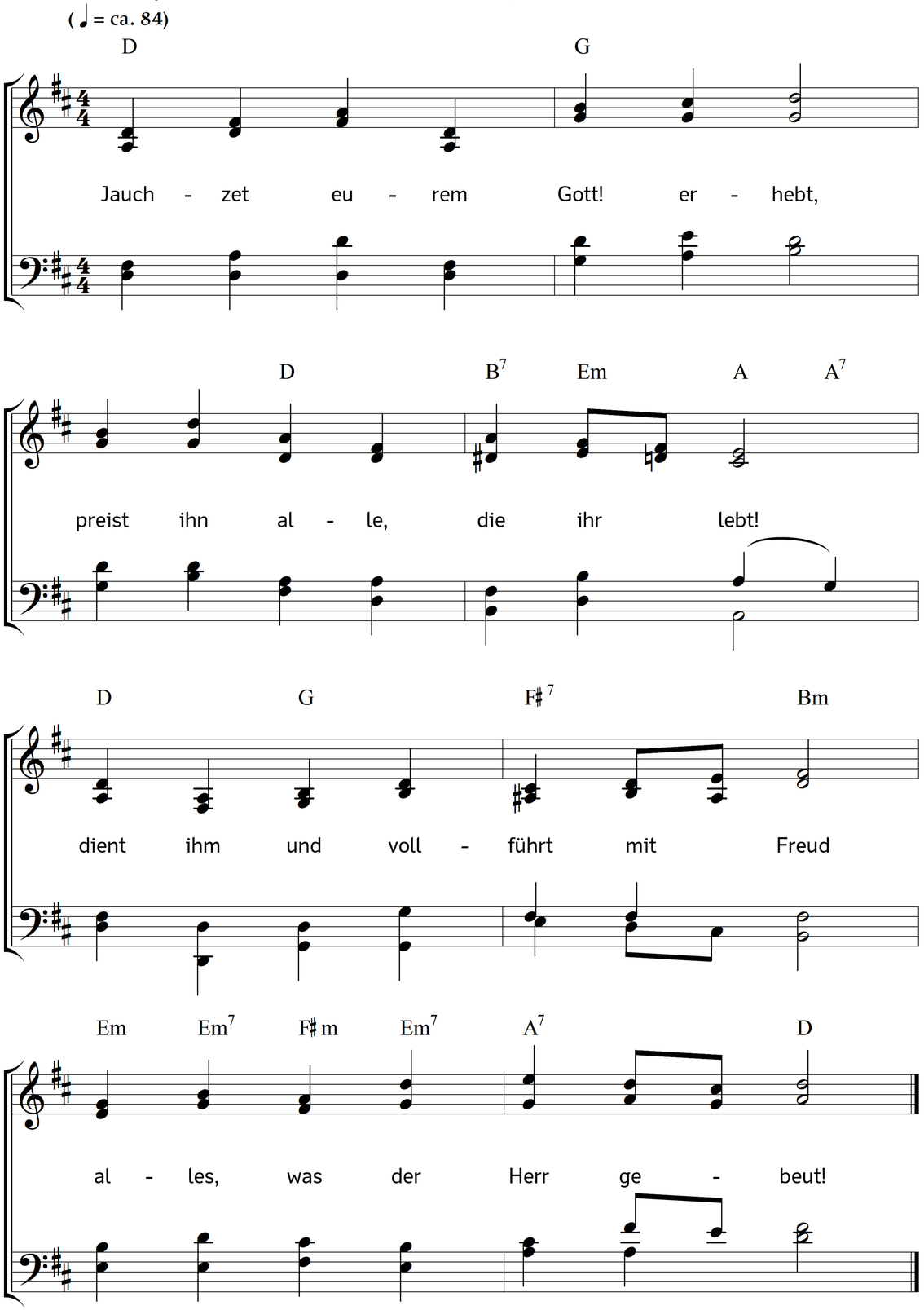

2. Tretet voll von Zuversicht
fröhlich vor sein Angesicht,
sagt ihm Dank und bringt ihm Ehr!
er ist Gott und keiner mehr.

3. W i r nicht, e r hat von der Welt
sich zum Volk uns auserwählt;
unser Schöpfer, unser Hirt,
der uns ewig leiten wird.

4. Geht, ihm Lob und Dank zu weihn,
geht zu seinem Tempel ein;
dankt ihm, singt zu seinem Ruhm
froh in seinem Heiligtum.

5. Lobt ihn, lobt ihn! was er tut,
alles, was er will, ist gut;
er, er trägt uns mit Geduld,
ewig währet seine Huld!

6. Die ihr jetzt und künftig seid,
alle, die der Herr erfreut,
saget laut: Gepriesen sei
Gottes immer gleiche Treu!

Text: Johann Caspar Lavater. Musik: Johannes Thomas Rüegg.
Copyright © 2023 Johannes Thomas Rüegg. Quelle: www.christmysong.com/2353/