GEIST DER WAHRHEIT, LEHRE MICH

(♩ = ca. 84)

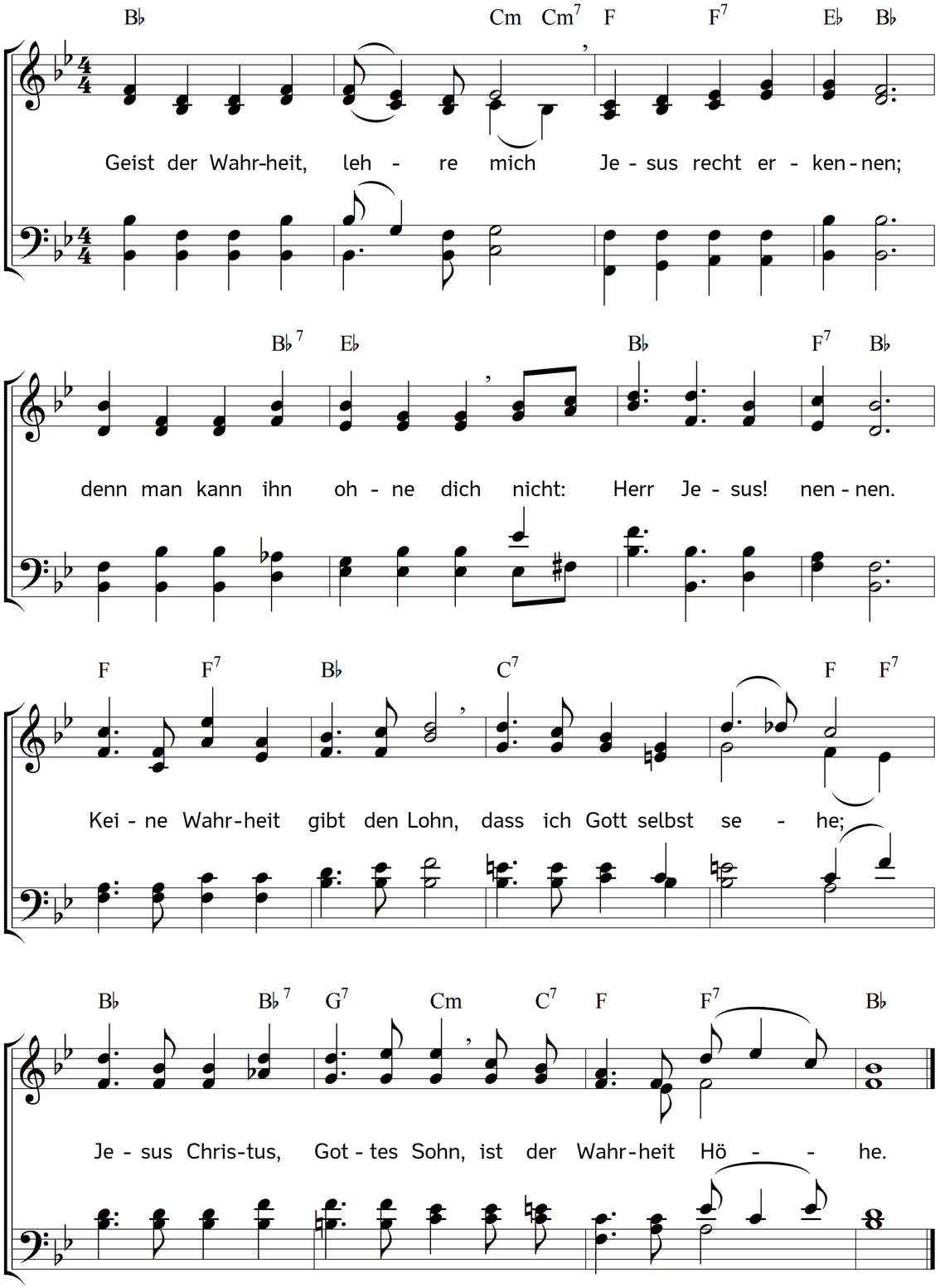

2. Wahrheit ist's, wenn du uns beugst,
weil die Schuld betrübet;
Wahrheit, wenn du überzeugst,
dass uns Gott geliebet;
Wahrheit, dass u n s Jesus starb;
Wahrheit, dass er lebet;
Wahrheit, dass er Heil erwarb,
uns sein Geist umschwebet.

3. Wahrheit ist's, dass, wer erlöst,
Christus willig dienet;
Wahrheit, wenn du Sünder tröst'st,
Jesus hab versühnet.
Sprich mir dies im Sterben zu,
zeige mir nur diesen,
von dem Seinen nimmst es du;
sei mit ihm gepriesen.

Text: Philipp Friedrich Hiller. Musik: Johannes Thomas Rüegg.
Copyright © 2024 Johannes Thomas Rüegg. Quelle: www.christmysong.com/2359/