EINER IST KÖNIG, IMMANUEL SIEGET

(♩ = ca. 108)

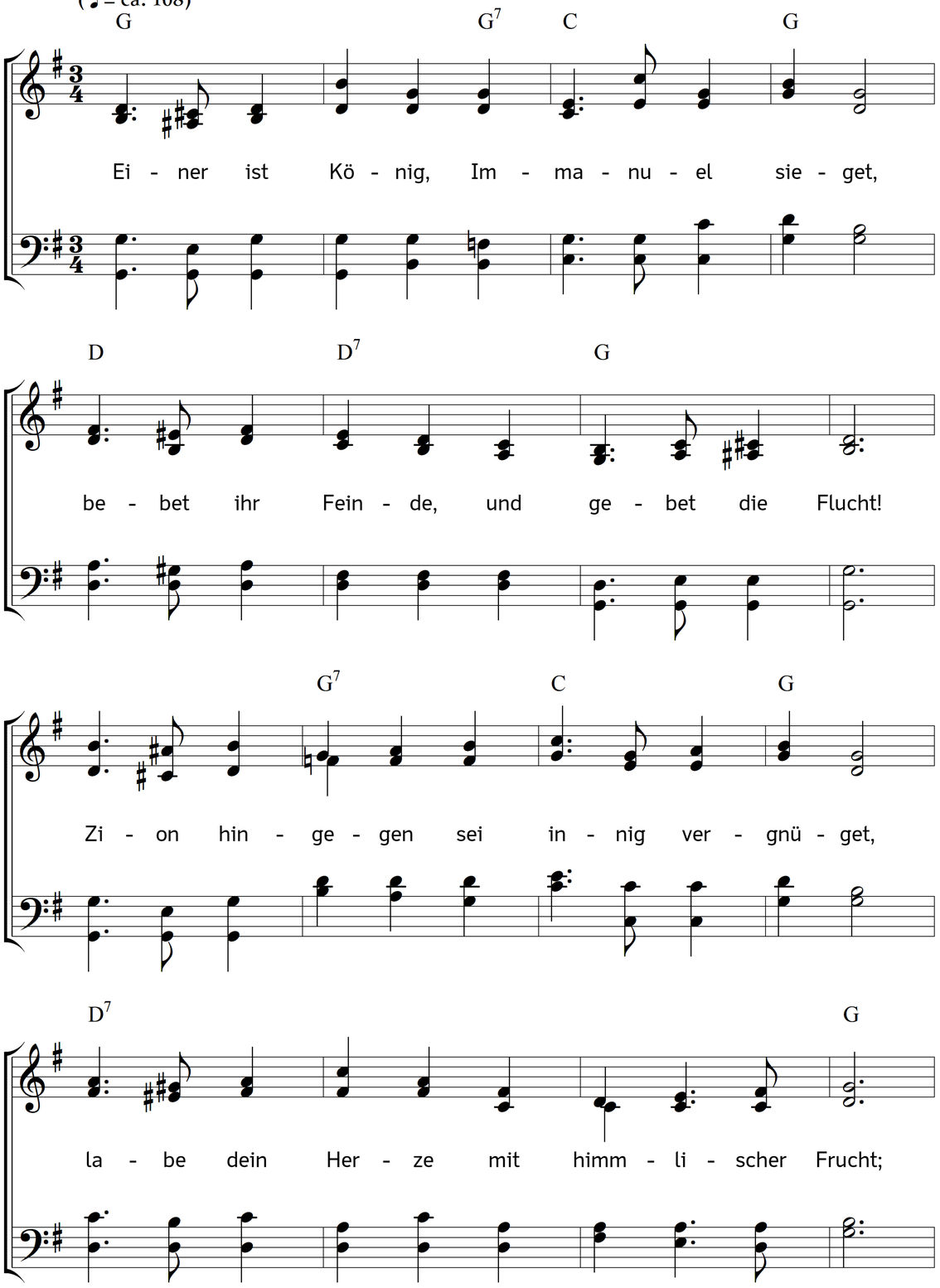

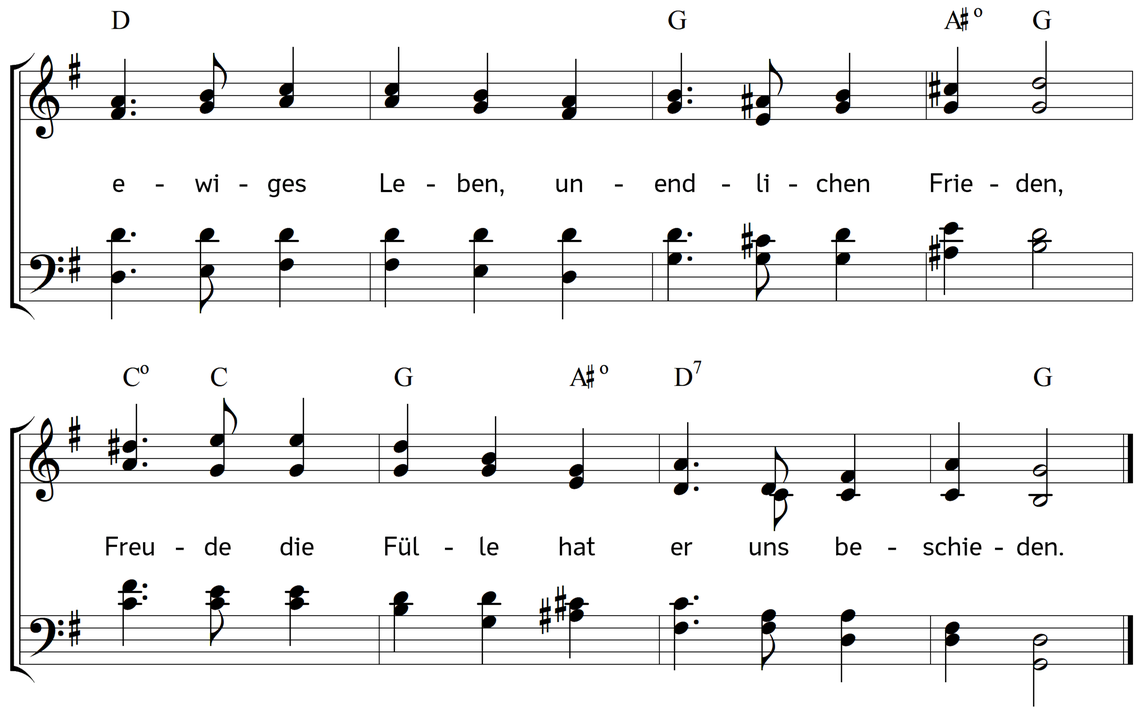

2. Stärket die Hände, ermuntert die Herzen,
trauet mit Freuden dem ewigen Gott:
Jesus, die Liebe versüßet die Schmerzen,
reißet aus Ängsten, aus Jammer und Not;
ewig muss unsere Seele genesen
in dem holdseligsten, lieblichen Wesen.

3. Halte, o Seele, im Leiden fein stille,
schlage die Rute des Vaters nicht aus;
bitte und nimm aus der göttlichen Fülle
Kräfte zu siegen im Kampfe und Strauß;
Fluten der Trübsal verrauschen, vergehen;
Jesus, der Treue, bleibt ewig dir stehen.

4. Zion, wie lange hast du nun geweinet?
Auf, und erhebe dein sinkendes Haupt!
Siehe die Sonne der Freuden erscheinet
tausendmal heller als du es geglaubt;
Jesus der lebet, die Liebe regieret,
die zu den Quellen des Lebens dich führet.

5. Laufet nicht hin und her, eilet zur Quelle;
Jesus, der bittet: "Kommt alle zu mir!"
Sehet, wie lieblich, wie lauter und helle
fließen die Ströme des Lebens allhier!
Trinket, ihr Lieben, und werdet erquicket:
hier ist Erlösung für alles, was drücket.

6. Streitet nur unverzagt, seht auf die Krone
die euch der König des Himmels anbeut,
Jesus wird selber den Siegern zum Lohne:
wahrlich dies Kleinod belohnet den Streit;
streitet nur unverzagt, seht auf die Krone,
selbsten Jehova wird Siegern zum Lohne.

7. Herrliches Lämmlein! da, da wird man sehen
eine gewaltige siegende Schar
deine unendliche Hoheit erhöhen,
dir wird man bringen Halleluja dar.
Sehet, wie Throne und Kronen hinfallen:
höret, wie donnernde Stimmen erschallen.

8. Reichtum, Kraft, Weisheit, Preis, Stärke, Lob, Ehre
Gott und dem Lamm und dem Heiligen Geist!
Wenn ich da stände, o, wenn ich da wäre;
springet ihr Bande, ihr Fesseln zerreißt:
Amen, die Liebe wird wahrlich erhören.
Alles, was Odem hat, lobe den Herren!

Text: Johann Ludwig Konrad Allendorf. Musik: Johannes Thomas Rüegg.
Copyright © 2024 Johannes Thomas Rüegg. Quelle: www.christmysong.com/2361/