NUN DANKET ALL UND BRINGET EHR

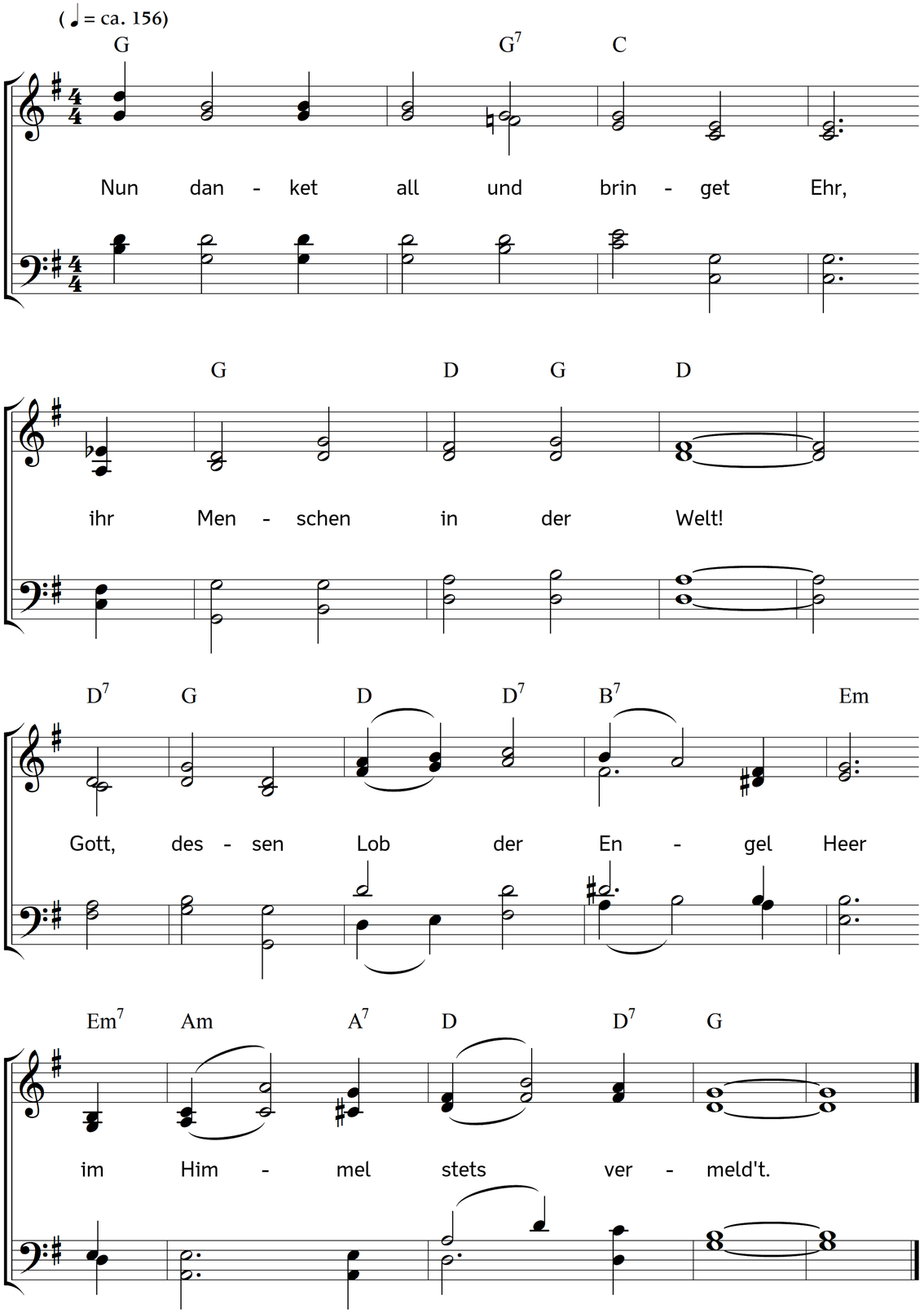

2. Ermuntert euch und singt mit Schall
Gott, unserm höchsten Gut,
der seine Wunder überall
und große Dinge tut!

3. Der uns von Mutterleibe an
frisch und gesund erhält,
und, wo kein Mensch mehr helfen kann,
sich selbst zum Helfer stellt;

4. der, ob wir ihn gleich hoch betrübt,
doch bleibet guten Muts,
die Straf erlässt, die Schuld vergibt
und tut uns alles Guts.

5. Er gebe uns ein fröhlich Herz,
erfrische Geist und Sinn,
und werf all Sorg, Furcht, Angst und Schmerz
in 's Meeres Tiefe hin.

6. Er lasse seinen Frieden ruhn
in Israelis Land,
er gebe Glück zu unserm Tun
und Heil zu allem Stand!

7. Er lasse seine Lieb und Güt
um, bei und mit uns gehn;
was aber ängstet und bemüht,
gar ferne von uns stehn.

8. So lange dieses Leben währt,
sei er stets unser Heil,
und wenn wir scheiden von der Erd,
verbleib er unser Teil.

9. Er drücke, wenn das Herze bricht,
uns unsre Augen zu,
und zeig uns drauf sein Angesicht
dort in der ewgen Ruh.

Text: Paul Gerhardt. Musik: Johannes Thomas Rüegg.
Copyright © 2024 Johannes Thomas Rüegg. Quelle: www.christmysong.com/2365/