GOTT SEI DANK!

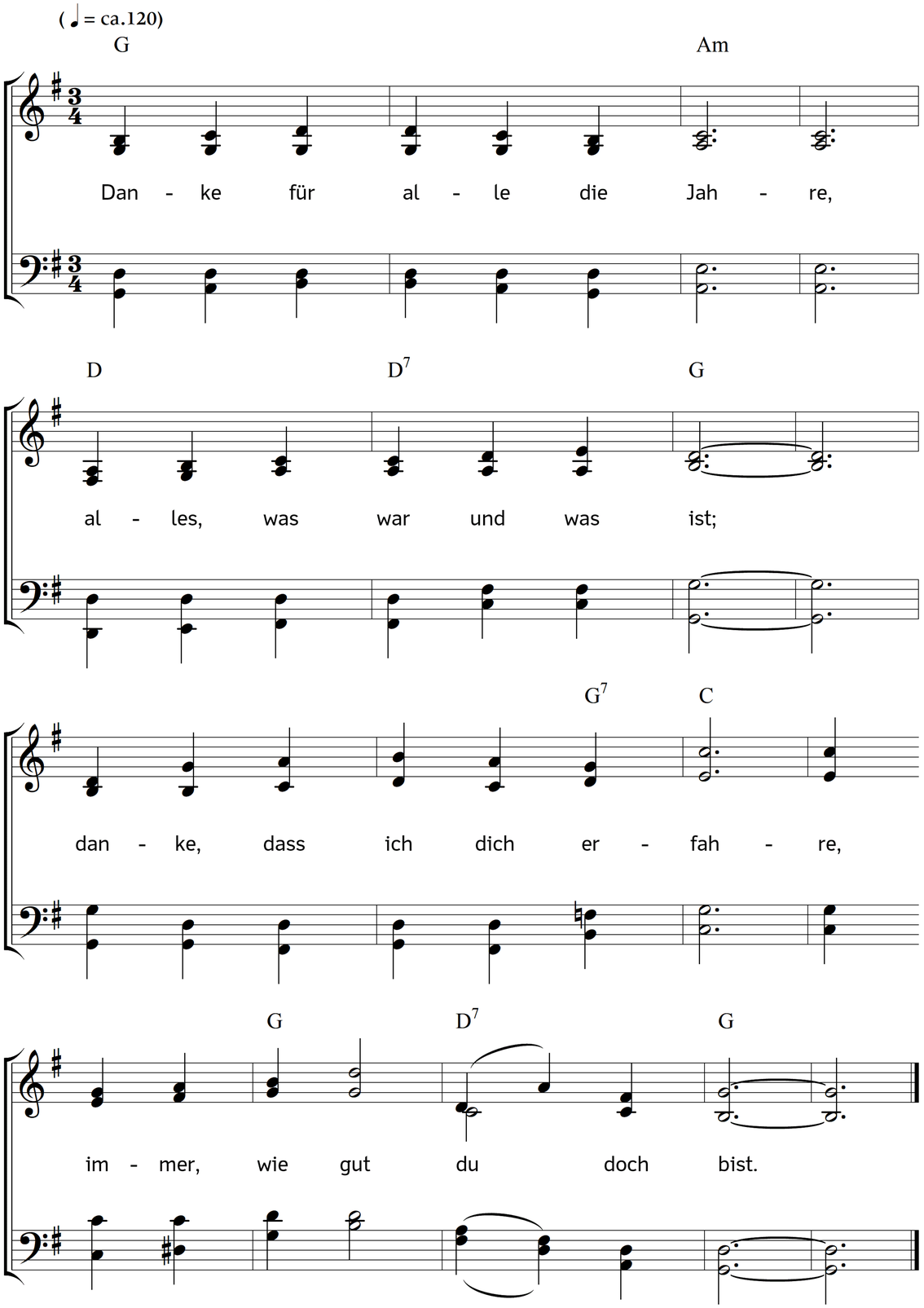

2. Liebe, dich will ich besingen,
dich, wie du mich stets aufs Neu
froh machst und in allen Dingen
zeigst, du bist dir und mir treu.

3. Denken und Fühlen und Wollen,
Reden, ja, Herz und Verstand,
all meine Kräfte, die sollen
dir, bei dem ich Liebe fand,

4. dienen und singen und dichten,
jubeln, sich freuen weil du,
du Herr, mich liebst, und mitnichten
schweigen, niemals geben Ruh.

Text und Musik: Johannes Thomas Rüegg.
Copyright © 2024 Johannes Thomas Rüegg. Quelle: www.christmysong.com/2367/