Mein Heiland! es ist deine Sache

(♩ = ca. 168)

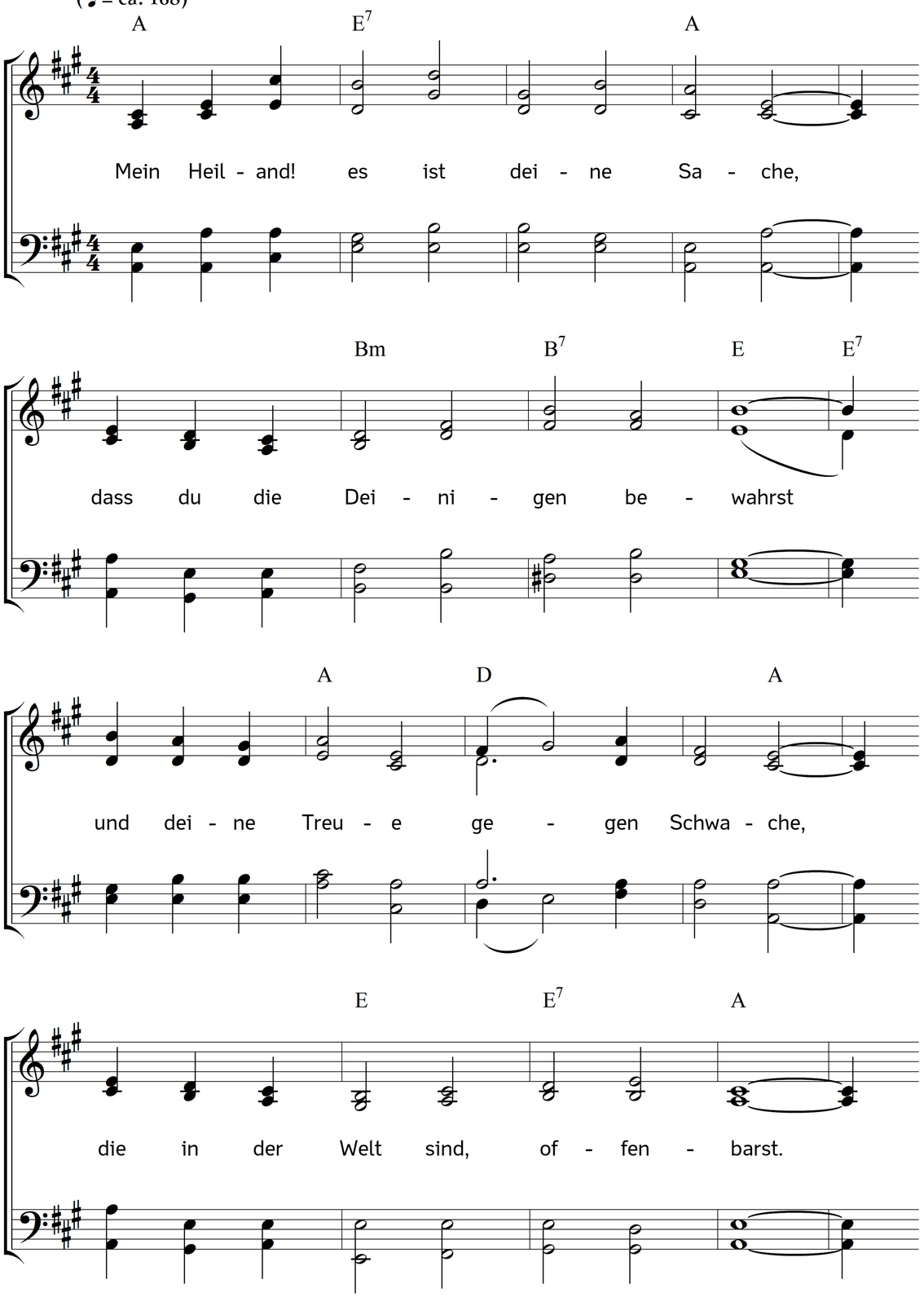

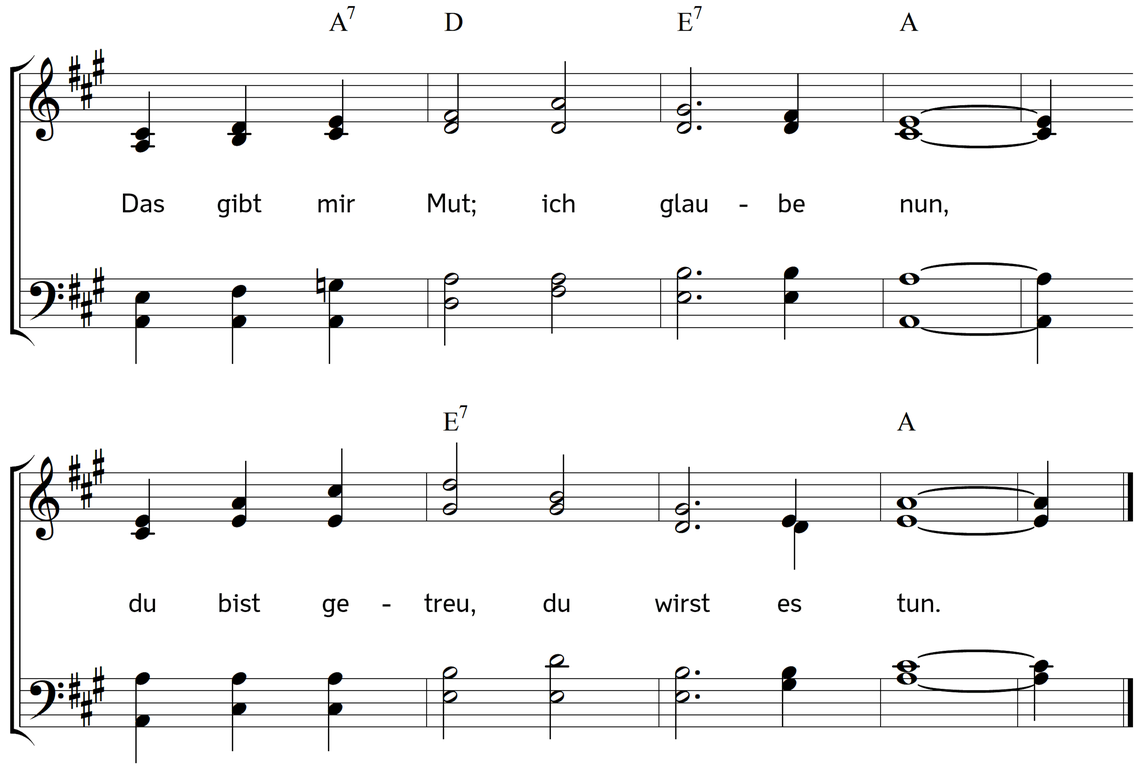

2. Ich kann wohl selber mich verlieren,
mich selig machen kann ich nicht;
du musst allein zu Gott mich führen,
sonst komm ich ewig nicht zum Licht.
So führ mich denn; ich glaube nun,
du bist getreu, du wirst es tun.

3. Bewahre mich vor allen Stricken,
die Satan und die Welt mir legt;
bewahr mich vor geheimen Tücken,
wenn meine eigne Lust sich regt;
dies schreckt mich oft, doch glaub ich nun,
du bist getreu, du wirst es tun.

4. Den Glauben stärk bei Satans Pfeilen,
die Liebe bei dem Hass der Welt.
Scheint dein Erscheinen zu verweilen,
gib, dass die Hoffnung Probe hält.
Bewahre mich, dein bin ich nun;
du bist getreu, du wirst es tun.

5. Ich weiß, dass du noch jetzt die Deinen
und mich beim Vater auch vertrittst,
und, bis du herrlich wirst erscheinen,
als der getreue Priester bitt'st.
Da schaut man dich und betet an;
du bist getreu, du hast's getan.

Text: Philipp Friedrich Hiller. Musik: Johannes Thomas Rüegg.
Copyright © 2024 Johannes Thomas Rüegg. Quelle: www.christmysong.com/2378/