NÄR DAGENS HETTA SVALKAS

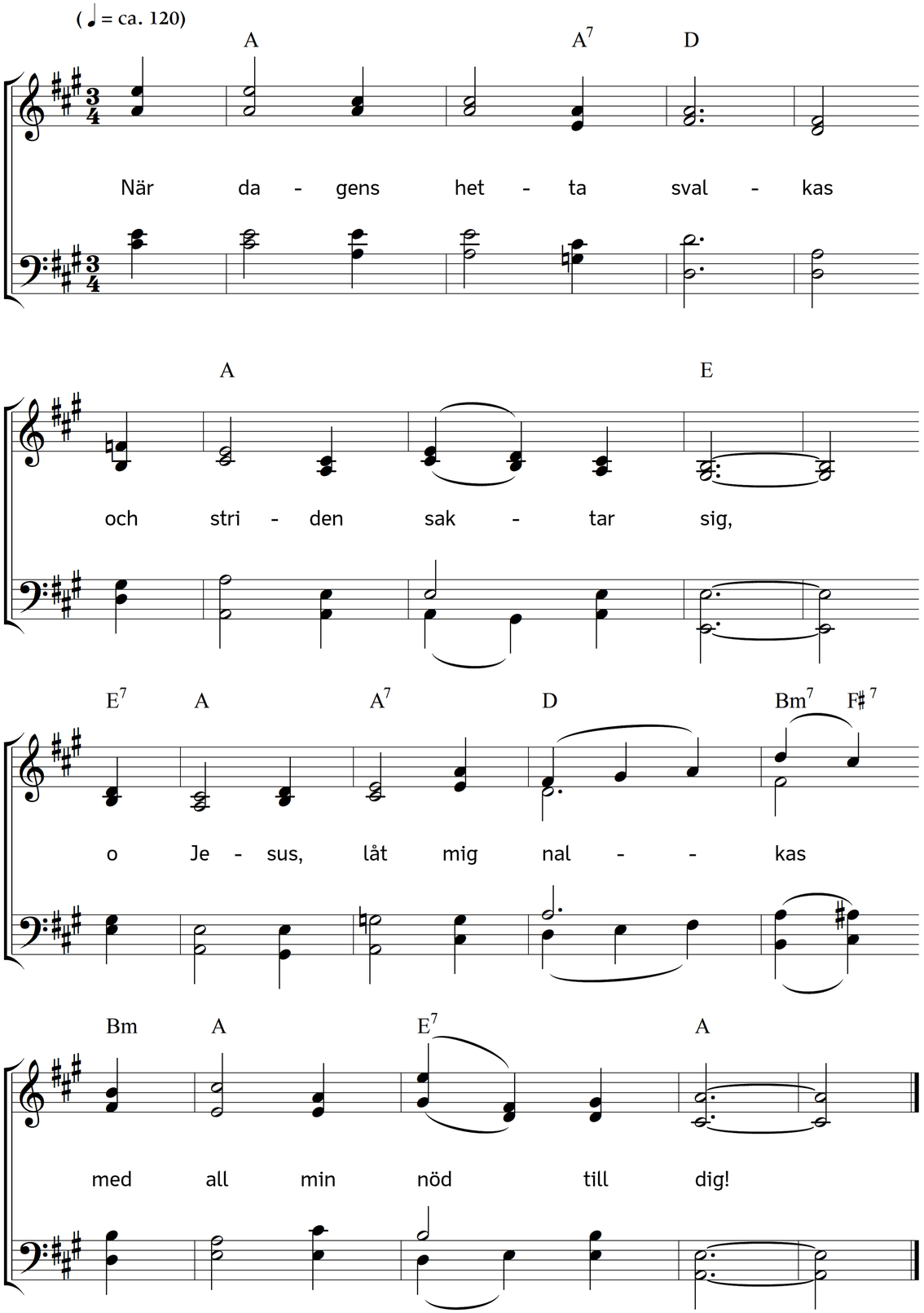

2. Låt mig ännu förnimma
din kända, ljuva röst,
och kom i kvällens timma
med salighet och tröst!

3. Du känner vad mig felar
långt bättre du än jag,
och du förlåter, helar
och hjälper dag från dag.

4. Din gamla trohet, Herre,
jag ville prisa glatt,
men ack, mitt lov, dess värre,
blir här så svagt och matt!

5. Dock högt en dag det klingar
inför din äras tron,
den dag då du ger vingar
ock åt min lovsångs ton.

6. Hur skönt det hoppet tindrar,
men Herre, giv av nåd,
att ej min otro hindrar
fullbordan av ditt råd!

7. Behåll mig vid det ena,
att rätt jag fruktar dig
och vilar trygg allena
vid vad du gjort för mig!

8. O, blive för mitt hjärta
den enda frälsningsgrund
din ångest, död och smärta,
ditt fasta fridsförbund!

Text: Lina Sandell. Musik: Johannes Thomas Rüegg.
Copyright © 2024 Johannes Thomas Rüegg. Källa: www.christmysong.com/2380/