JESUS, MIN DROT

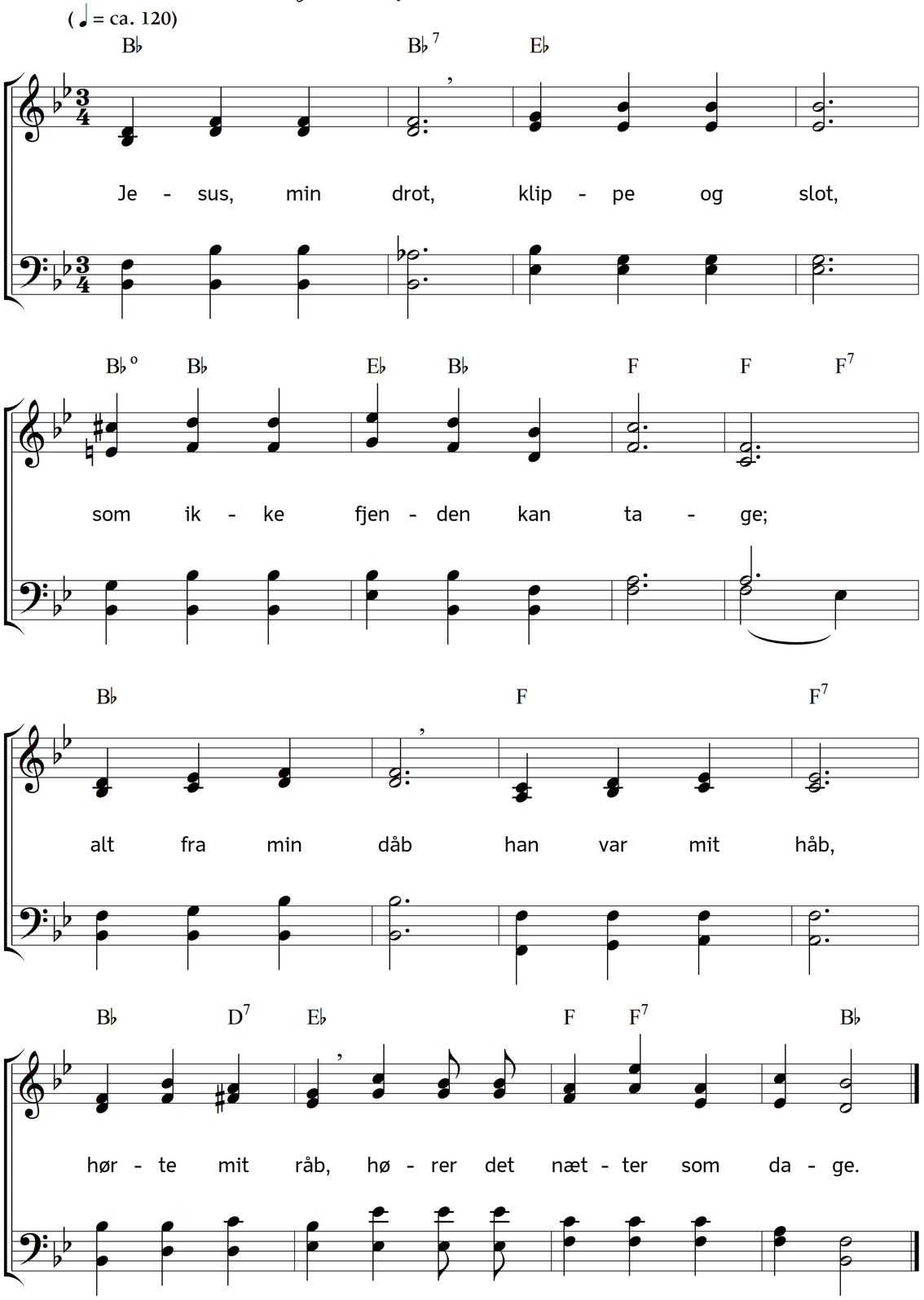

2. Verden, din gunst,
ved jeg, er dunst,
veksler, som skyerne driver;
én ting kun her
for mig har værd,
Herre, mig lær:
tage med tak, hvad du giver!

3. Stadig til dig
støtter jeg mig,
såret af synden desværre;
balsam fuldgod
blev mig dit blod,
du gav mig bod,
Jesus, min Gud og min Herre!

4. Jesus i råd,
Jesus i dåd,
Jesus, min hjælper i nøden!
Frelsermand bold,
du er mig skjold,
værge og vold,
du er mit liv selv i døden!

Tekst (islandsk): Hallgrímur Pétursson. Oversættelse: Carl Joachim Brandt. Musik: Johannes Thomas Rüegg.
Copyright © 2024 Johannes Thomas Rüegg. Kilde: www.christmysong.com/2381/