# TIDEN ÄR SÅ KORT

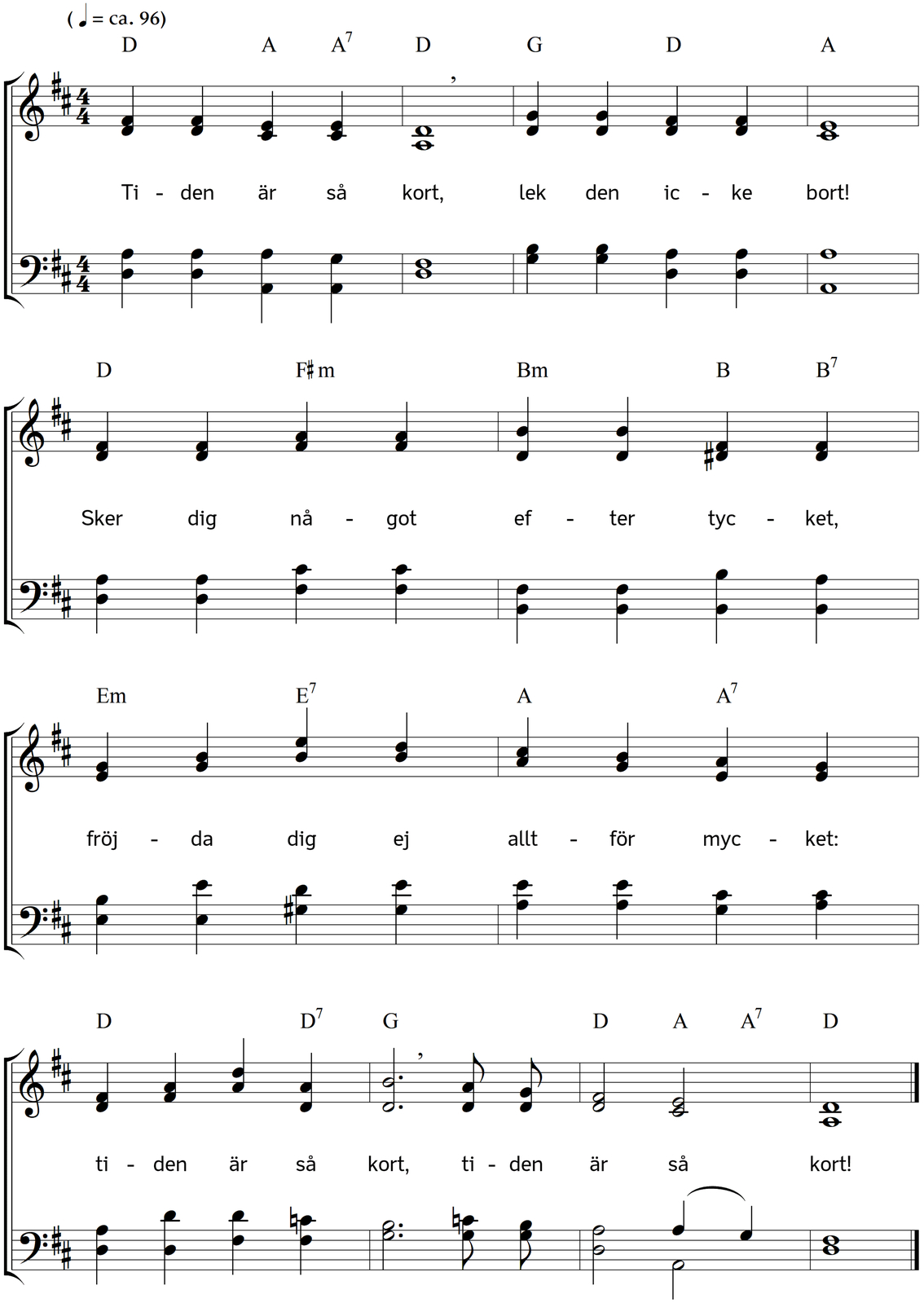


2. Tiden är så kort,
sörj den icke bort!
Får du något svårt förfara,
sörj ej alltför mycket bara:
tiden är så kort,
tiden är så kort!

3. Tiden är så kort,
dröm den icke bort!
Verka medan dagen varar,
domens dag allt uppenbarar:
tiden är så kort,
tiden är så kort!

Text: Lina Sandell. Musik: Johannes Thomas Rüegg.
Copyright © 2024 Johannes Thomas Rüegg. Källa: www.christmysong.com/2384/