HERR, ÖFFNE MIR DIE HERZENSTÜR

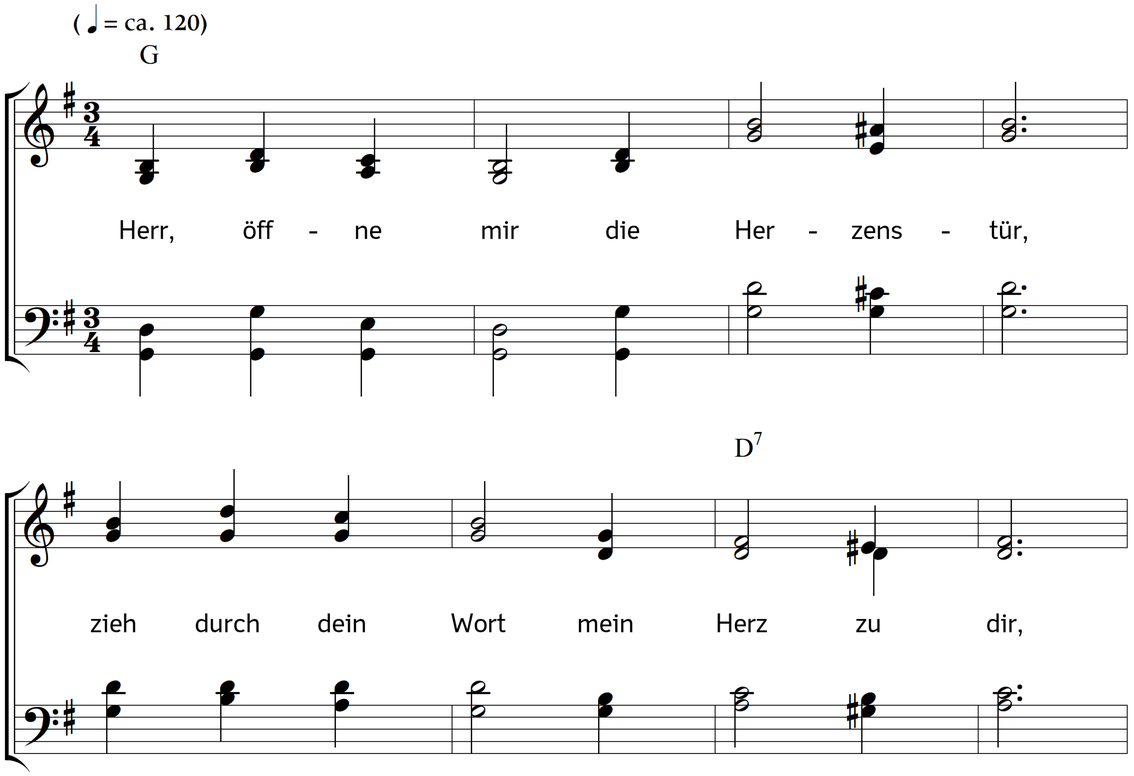

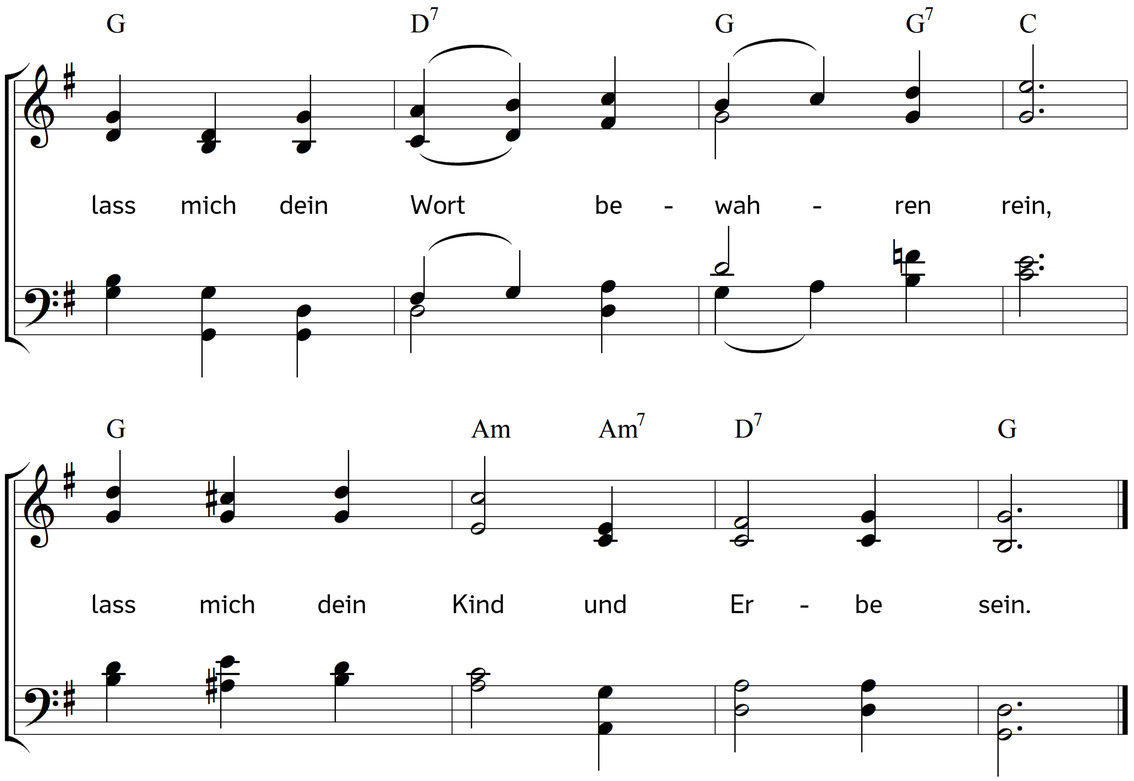

2. Dein Wort bewegt des Herzens Grund,
dein Wort macht Leib und Seel gesund,
dein Wort ist's, was mein Herz erfreut,
dein Wort gibt Trost und Seligkeit.

3. Ehr sei dem Vater und dem Sohn,
dem Heilgen Geist in Einem Thron!
Der heiligen Dreieinigkeit
sei Lob und Preis in Ewigkeit.

Text: Johannes Olearius. Musik: Johannes Thomas Rüegg.
Copyright © 2024 Johannes Thomas Rüegg. Quelle: www.christmysong.com/2385/