VERDENS BØRN HAR MANGE VENNER

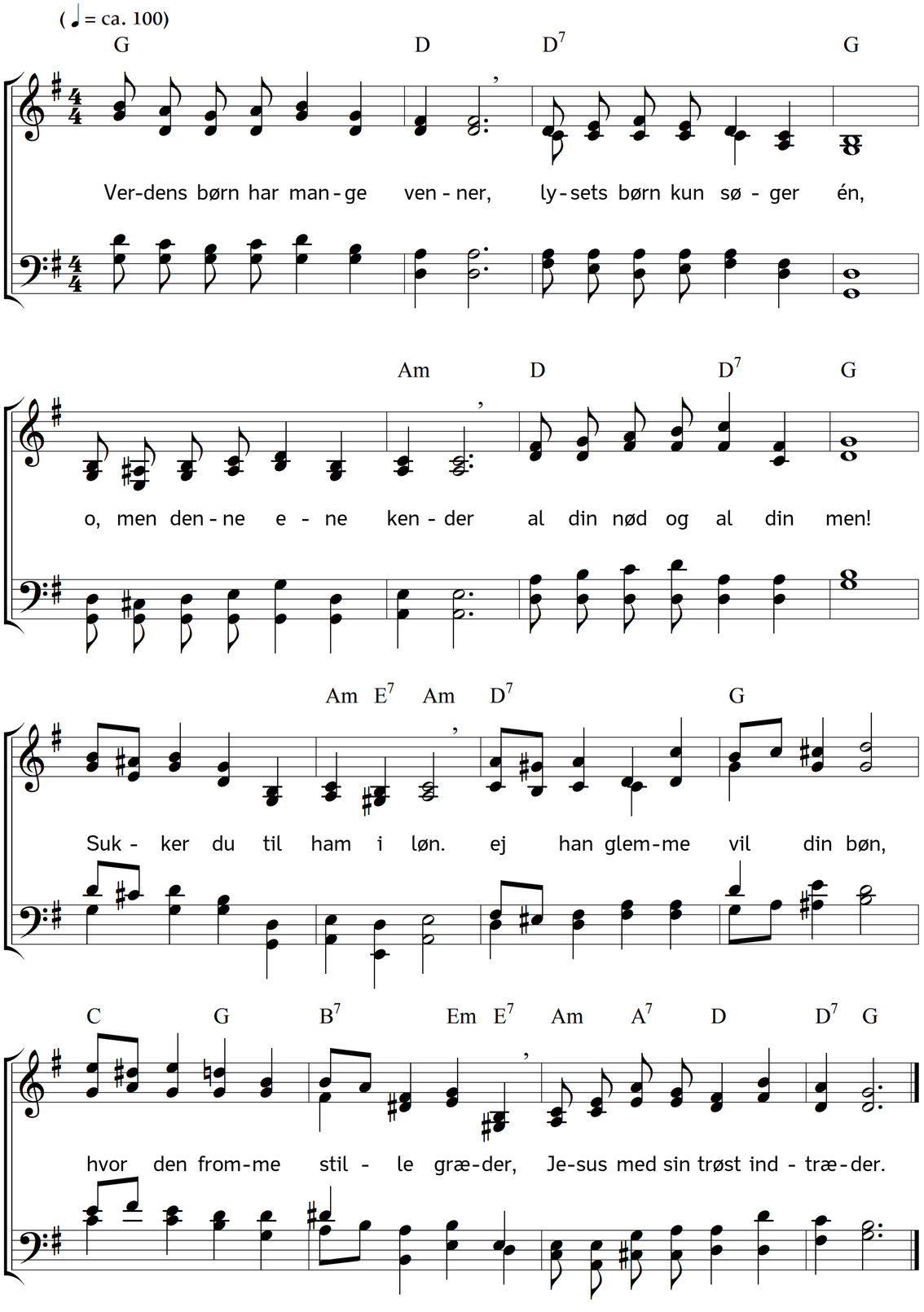

2. Verdens børn har mange veje,
lysets børn kun søger én,
men den ene har i eje
nådens hovedhjørnesten;
derfor skræmmer tjørnen ej,
som omkranser denne vej,
thi ad den gik selv herneden
Jesus ind i evigheden.

3. Verdens børn har mange glæder,
lysets børn kun søger én,
men som bæk langs blomsterbredder
flyder denne klar og ren;
kilden til den frommes lyst
springer ud fra Jesu bryst,
derfor selv på trængslers veje
kan du have den i eje.

4. Verdens børn har mange riger,
lysets børn kun søger ét,
men når alt i verden viger,
evig er og bliver det!
For den frelste slægt på jord
sjunger nådens englekor:
fred og fryd foruden lige
findes kun i Jesu rige!

Tekst: Herman Andreas Timm. Musik: Johannes Thomas Rüegg.
Copyright © 2024 Johannes Thomas Rüegg. Kilde: www.christmysong.com/2386/