AUS IRDISCHEM GETÜMMEL

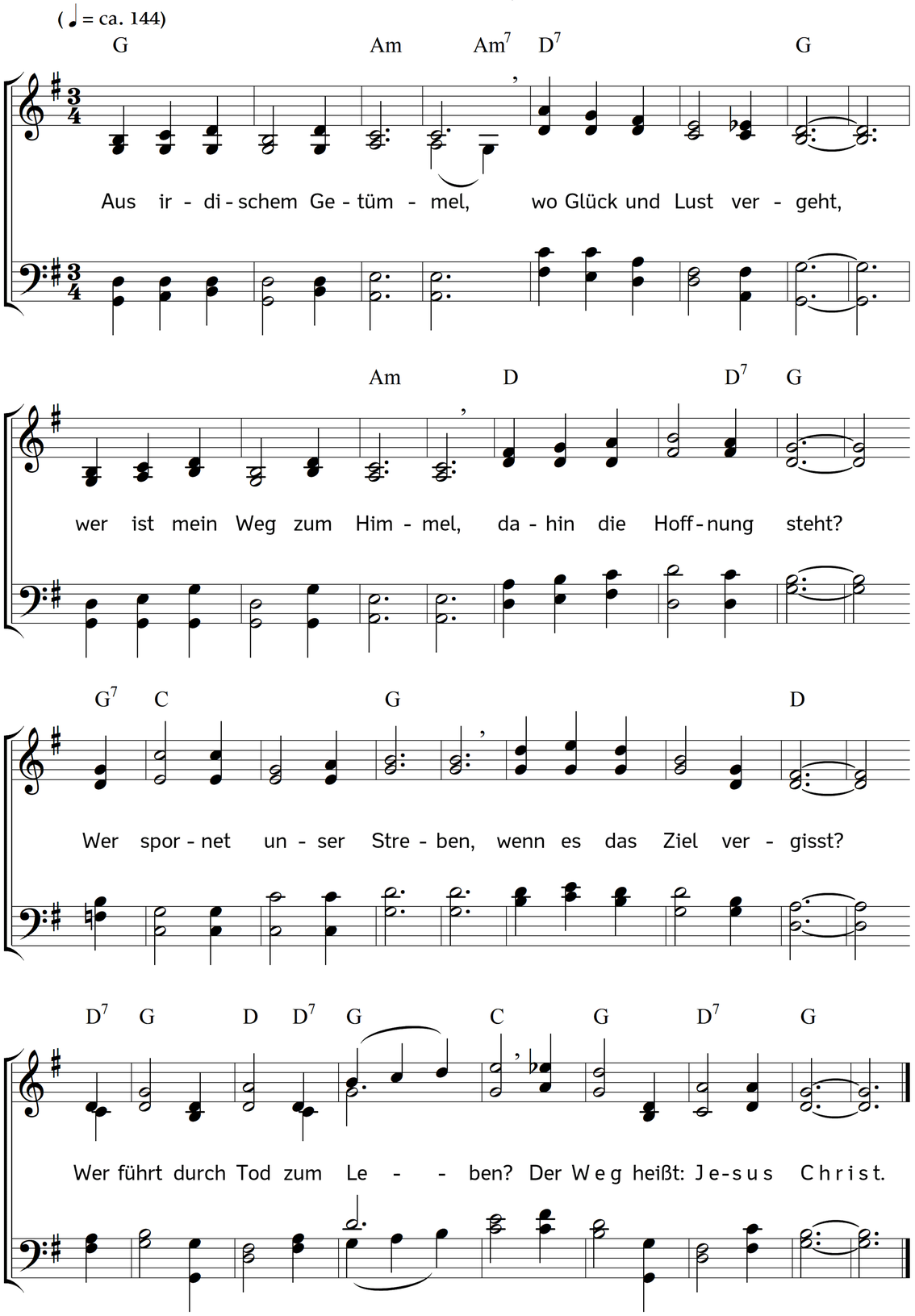

2. Wenn Irrtum uns befangen,
kein Strahl die Nacht durchbricht,
wie können wir gelangen
zum wahren Lebens-Licht?
Getrost! es strömt die Klarheit
von Gottes ewgem Thron,
denn Christus ist die W a h r h e i t,
der Eingeborne Sohn.

3. Wer schenkt in Not und Leiden,
wenn bang das Herz verzagt,
die Hoffnung ewger Freuden,
dass einst der Morgen tagt?
Wer stillt der Seele Beben?
Wer gibt im Tode Ruh?
Heil! Christus ist das L e b e n,
führt uns dem Vater zu.

Text: Ernst Moritz Arndt. Musik: Johannes Thomas Rüegg.
Copyright © 2024 Johannes Thomas Rüegg. Quelle: www.christmysong.com/2399/