IK BLIJF STEEDS BIJ U

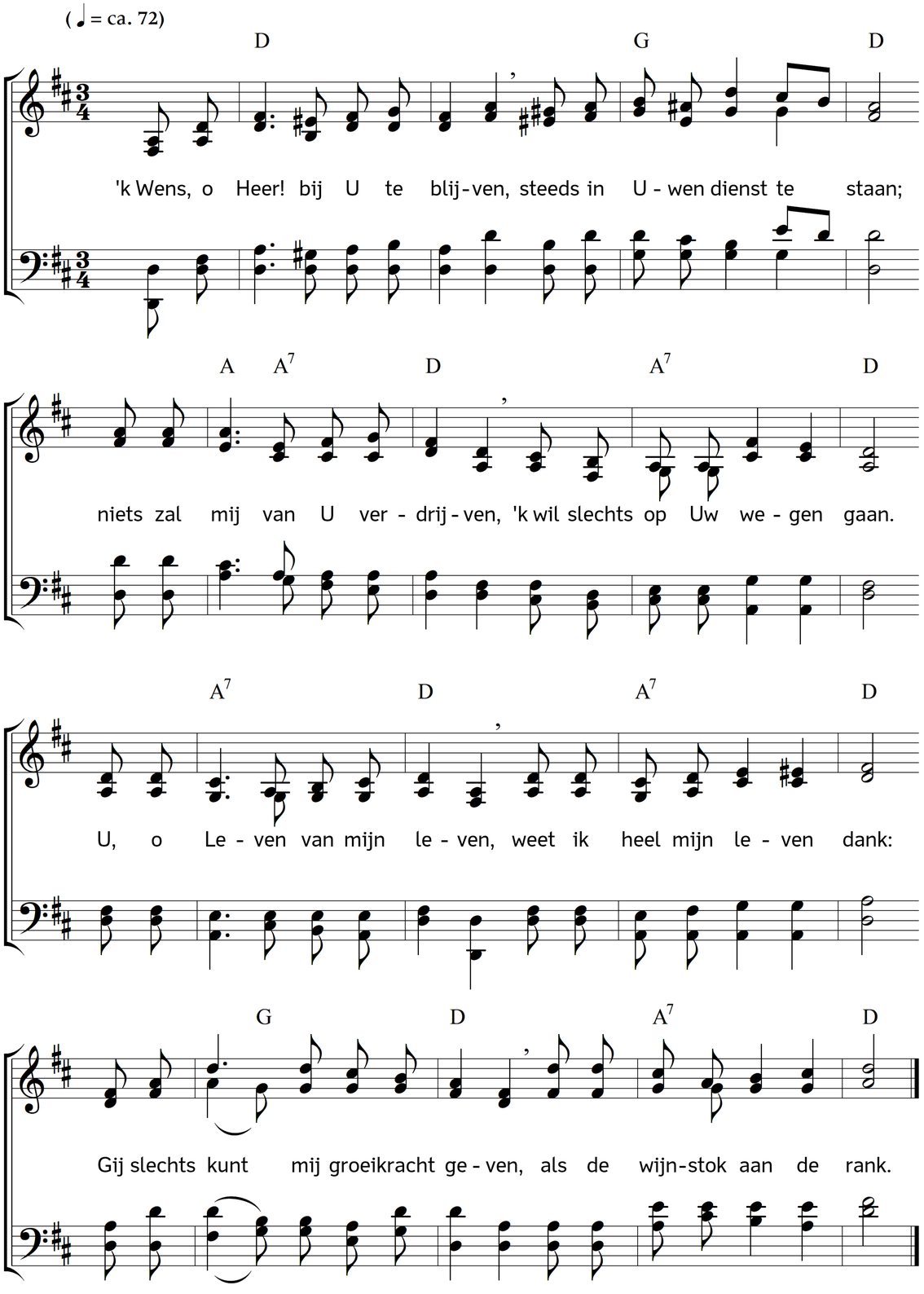

2. Waartoe zou ik van U wijken,
daar Gij, Heer, mijn Heiland zijt;
daar Gij mij met zoveel blijken
van genade en trouw verblijdt!
Waar toch zou een zal'ger leven
dan bij U mij zijn bewaard,
U, wien alle macht gegeven
is in hemel en op aard!

3. Waar wordt ooit een vriend gevonden,
die, wat Gij gedaan hebt, doet,
die mij vrijkocht van mijn zonden
door Uw eigen dierbaar bloed?
Zou ik mij tot U niet keren,
die Uw leven voor mij gaf?
Zou ik U geen trouwe zweren,
trouw, onwrikbaar tot aan 't graf?

4. Heer, ik wens bij U te blijven
onder vreugde en onder smart;
niets zal immer U verdrijven,
dierb're Jezus, uit mijn hart!
'k Wens U nimmermeer te derven,
ook niet in den laatsten strijd.
Door U wordt bereid voor 't sterven,
wie zijn leven aan U wijdt!

5. 'k Blijf op Uwe liefde bouwen,
ook bij 't schem'rend avondrood;
'k blijf op Uwe trouw vertrouwen
ook bij 't nad'ren van den dood;
leg dan zegenend Uw' handen
mij op 't zwakke en moede hoofd,
met dit troostwoord: "Vrij van banden
leeft dáár elk, die hier geloofd'."

6. Ja, mijn Heiland, als bij 't nad'ren
van den dood, het hart mij beeft,
als het bloed mij stolt in de ad'ren,
't klamme zweet op 't voorhoofd kleeft,
help mij dan in 't uur der smarte,
bied mij liefdevol de hand,
geef dat ik, met vreugde in 't harte,
reis naar 't hemels Vaderland.

Tekst: Carl Johann Philipp Spitta. Vertaling: Johannes Riemens. Muziek: Johannes Thomas Rüegg.
Copyright © 2017 Johannes Thomas Rüegg. Bron: www.christmysong.com/240/