Mein Jesus rufet mich

(♩ = ca. 108)

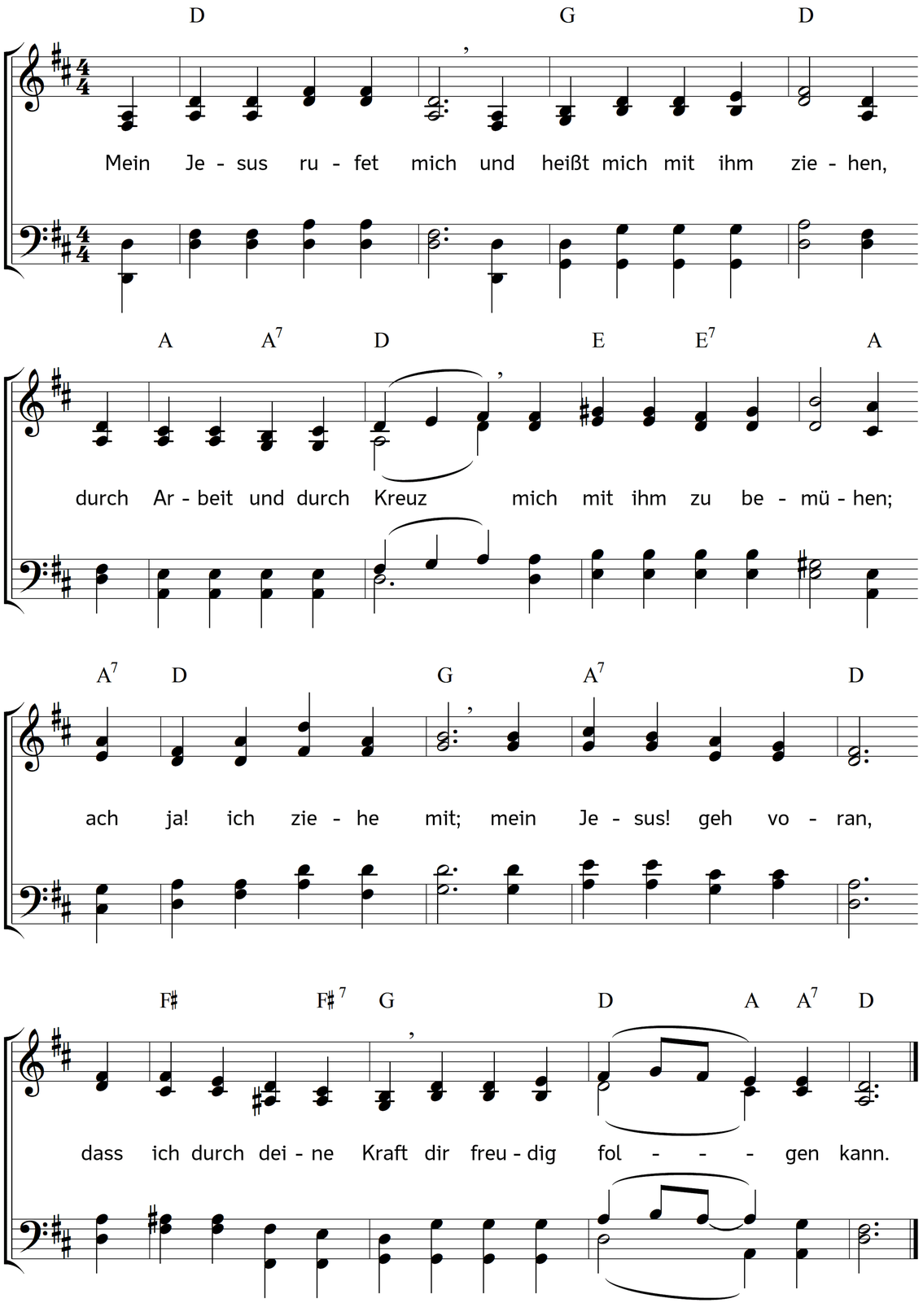

2. Mein Jesus ziehet hin,
zu leiden und zu sterben
und mir durch seinen Tod
das Leben zu erwerben;
wohlan, ich sterbe mit
auf dein Verdienst und Tod;
ach Jesus! hilf du mir
aus meiner letzten Not.

3. Auf, auf! ihr Christen, auf!
lasst uns gesamt mitziehen;
der Herr geht uns voran,
was wollen wir denn fliehen?
er lebt, stirbt; folget nach,
weicht nicht von seinem Tritt!
wo er bleibt, bleibet auch,
ja lebt und sterbet mit.

Text: Johann Christoph Schwedler. Musik: Johannes Thomas Rüegg.
Copyright © 2024 Johannes Thomas Rüegg. Quelle: www.christmysong.com/2402/