ALT STÅR I GUDS FADERHÅND

(♩ = ca. 84)

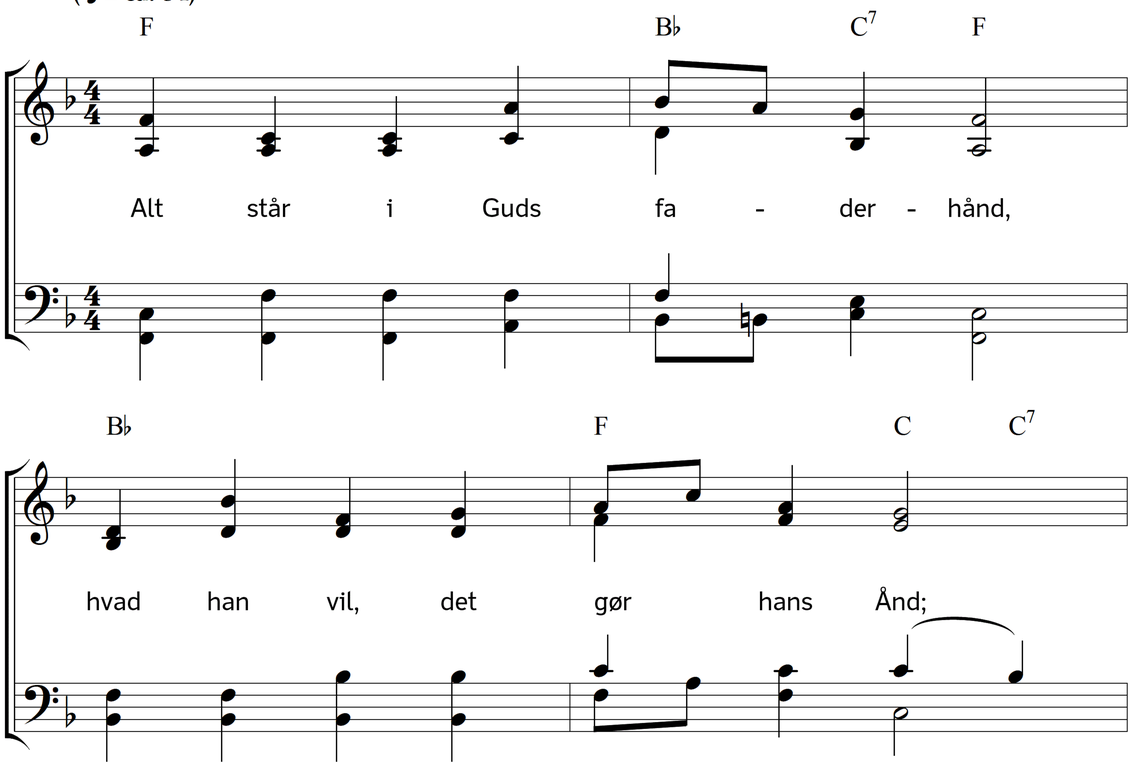

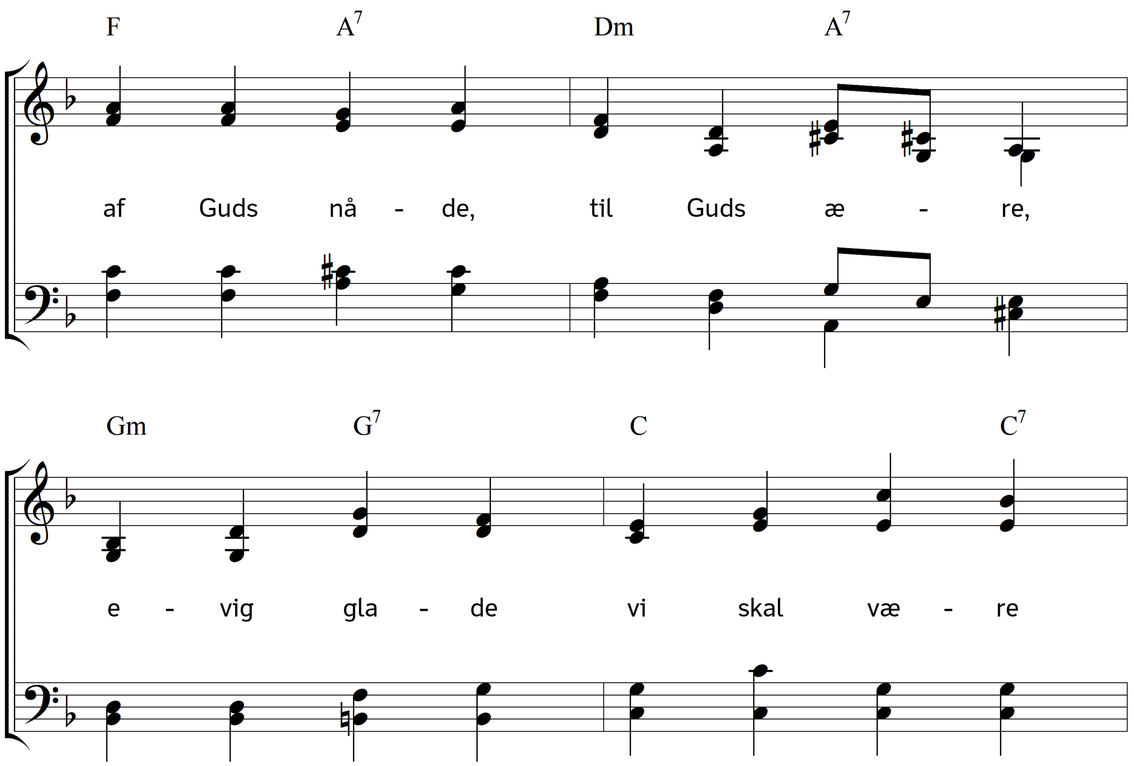

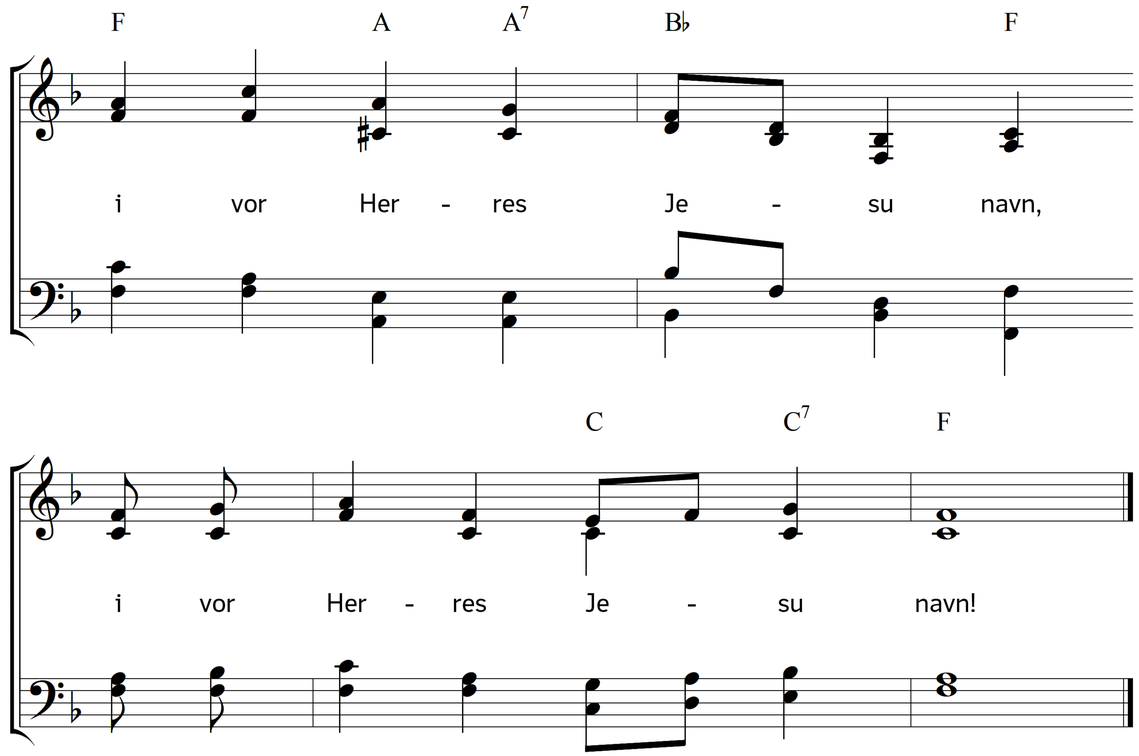

2. Sikre på, vor arv og løn
er med Guds énbårne Søn;
af Guds nåde, til Guds ære,
evig glade vi skal være
i vor Herres Jesu navn,
i vor Herres Jesu navn!

3. Fælles om hans liv og fred,
lys og kraft og herlighed;
af Guds nåde, til Guds ære,
evig glade vi skal være
i vor Herres Jesu navn,
i vor Herres Jesu navn!

Tekst: Nikolaj Frederik Severin Grundtvig. Musik: Johannes Thomas Rüegg.
Copyright © 2025 Johannes Thomas Rüegg. Kilde: www.christmysong.com/2405/