JAG LÄNGTAR TILL HIMLEN

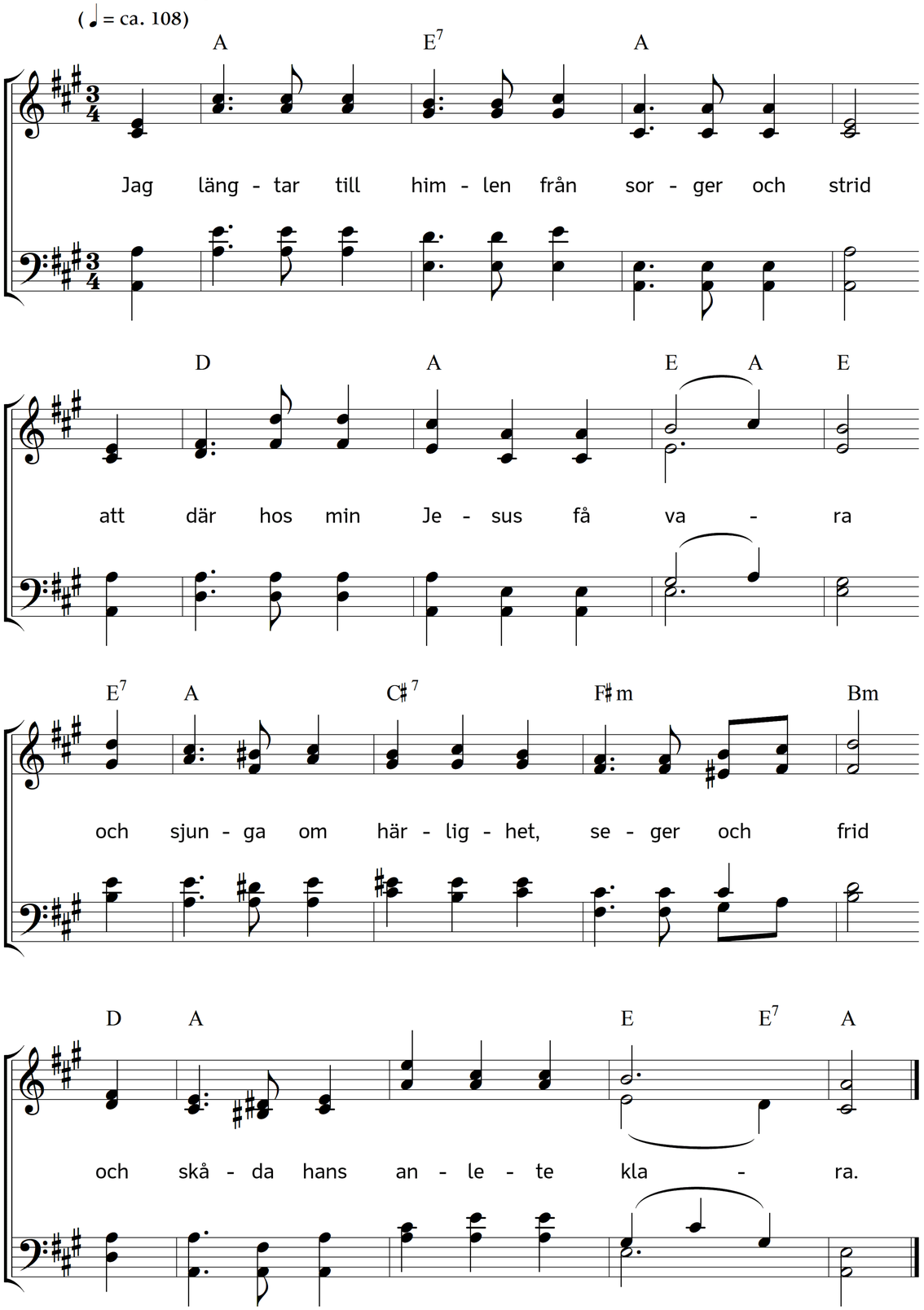

2. Jag längtar till himlen från synder och flärd,
från detta fördärvade hjärta,
som frestas av satan, av synd och av värld
och gör mig blott oro och smärta.

3. Jag längtar till himlen från mörker till ljus,
från oro till ro, ack, jag trängtar.
Där har jag mitt hemman, mitt bergfasta hus,
till himlen, till himlen jag längtar.

4. Där har jag en krona förvarad åt mig,
där har jag ett arv utan like.
O Jesus, min Jesus, där får jag av dig
ett evigt beståndande rike.

5. Och alla de kära, som förut gått hem,
där får jag dem levande åter.
Där slipper jag sedan att skiljas från dem,
o Jesus, av längtan jag gråter.

6. Hur länge, min Frälsare, dröjer väl du?
Ack, hör, hur jag suckar och trängtar!
Säg, vill du ej komma och hämta mig nu?
Till himlen, till himlen jag längtar!

Text: Lina Sandell. Musik: Johannes Thomas Rüegg.
Copyright © 2025 Johannes Thomas Rüegg. Källa: www.christmysong.com/2408/